

**CORTE A**  
ESCALA 1:50  
FL.01

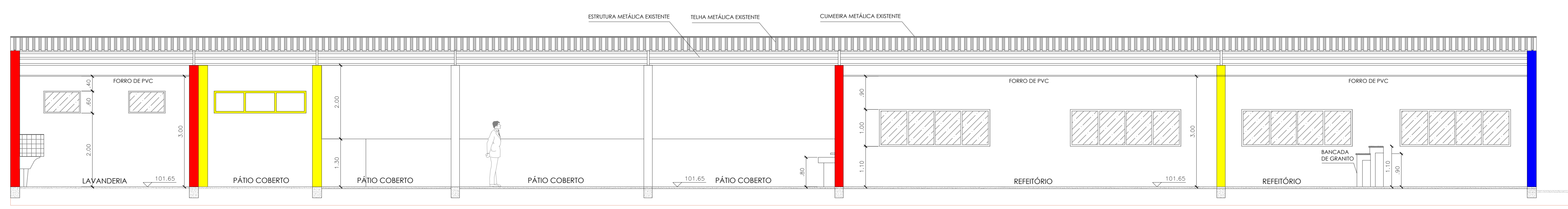

**CORTE B**  
ESCALA 1:50  
FL.01

TABELA DE ESQUADRIAS

QUANT.	COD.	DIMENS.	PEÇORAL	TIPO	MATERIAL	LOCALIZAÇÃO
04	J01	100x60	2,00	Maxim-or	Vidro Temp.	Lavanderia e almoxarifado
07	J02	300x100	1,10	Correr	Vidro Temp.	Refeitório
01	J03	200x100	1,10	Correr	Vidro Temp.	Refeitório
03	PO1	80x210	----	Abrir	Ferro	Lavanderia, almoxarifado e refeitório
01	PO2	200x210	----	Correr	Vidro Temp.	Refeitório

ACABAMENTOS

QUANT.	COD.	DIMENS.	PEÇORAL	TIPO	MATERIAL	LOCALIZAÇÃO
1	P1				Piso cerâmico antiderrapante	
2	P2				Piso cimentado	
3	P3				Gramado	
PAREDE						
1	P1				Pintura latex acrílico s/ massa corrida	
TETO / FORRO						
1	F1				Ferro de PVC	
2	F2				Estrutura de telhado aparente	

LEGENDA

■	PAREDE A DEMOLIR
■	PAREDE A CONSTRUIR
■	PAREDE EXISTENTE

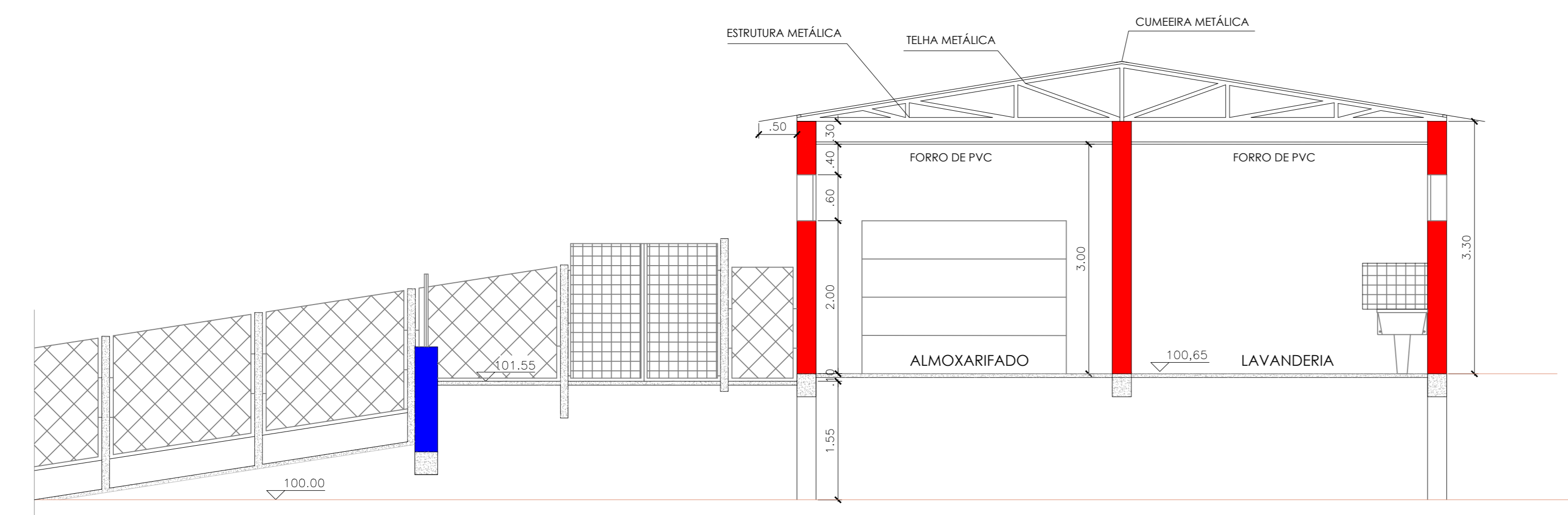

**CORTE C**  
ESCALA 1:50  
FL.01

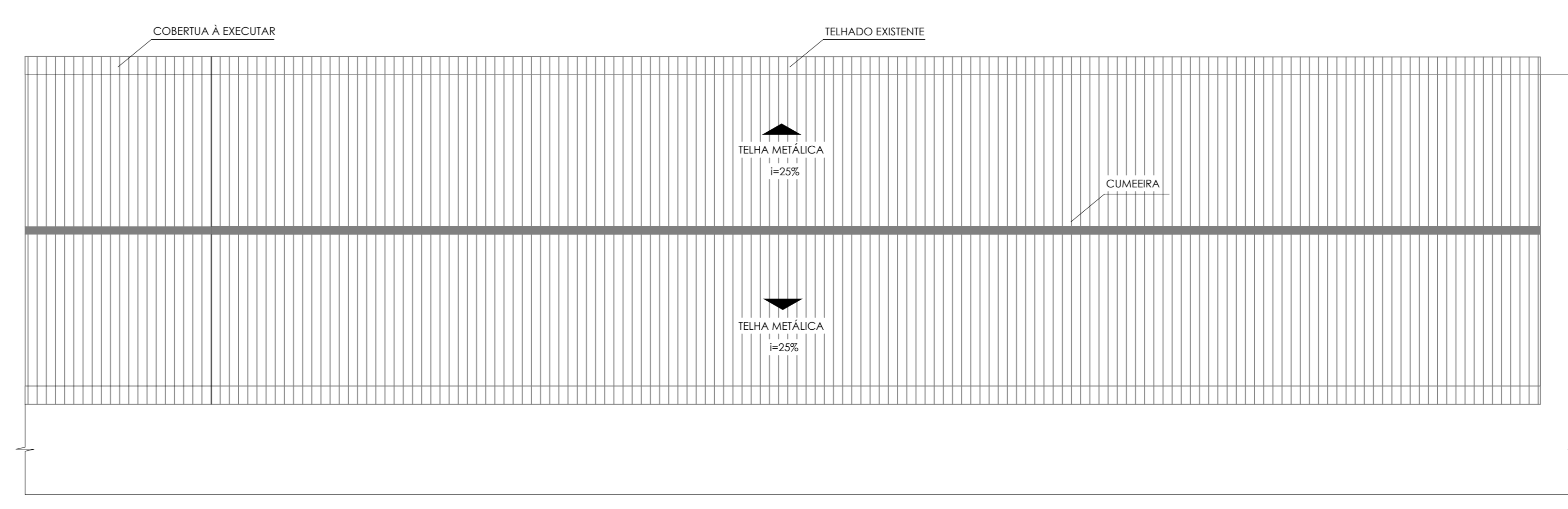

**COBERTURA**  
ESCALA 1:200

ALTERADO TABELA DE CAVILHOS	29/08/2019	01	VATUMEN
DESENHO ORIGINAL	29/08/2019	01	VATUMEN
MODIFICAÇÕES	DATA	REVISÃO	DESENHO
CLIENTE	PREFEITURA MUNICIPAL DE CABRÁLIA PAULISTA		

OBRA: REFORMA E AMPLIAÇÃO DA EMEF IVANI COTÓBIAS P. MARANHÃO  
 LOCAL: RUA MANOEL FRANCISCO DO NASCIMENTO, 363, JD. NOVA MIRANTE - CABRÁLIA PAULISTA - SP  
 EXECUÇÃO: PLANTA DE ARQUITETURA

VANDRE AUGUSTO TRIGO MONTEIRO  
 ENGENHEIRO CIVIL - CREASP nº 060359/2001

ENGENHARIA DE PROJETOS  
 ESTRUTURA DE CONCRETO ARMADO  
 ALVENARIA ESTRUTURAL  
 PROJETO DE FUNDAÇÃO  
 ESTRUTURA METÁLICA

RUA CARVALO GOMES DUARTE, 2-15  
 AL. SANTA CLARA - SAO PAULO - SP  
 Fone: (11) 99881-3225  
 e-mail: vtrigo@engprojetos.com.br

CONCRETO	C20	PROJETO DE ARQUITETURA	DESENHO Nº
ACÓR	CA-30 / CA-40	VANDRE A. T. MONTEIRO	02/02
ARQUIT.		CREA/SP - 68359/01	
ENGENHEIRO RESPONSÁVEL:	VANDRE A. T. MONTEIRO	INDICADAS	DATA: 29/08/2019
		DESENVOLVIMENTO:	VATUMEN
		NORMAS:	NBR VIGENTES