

REFEITÓRIO

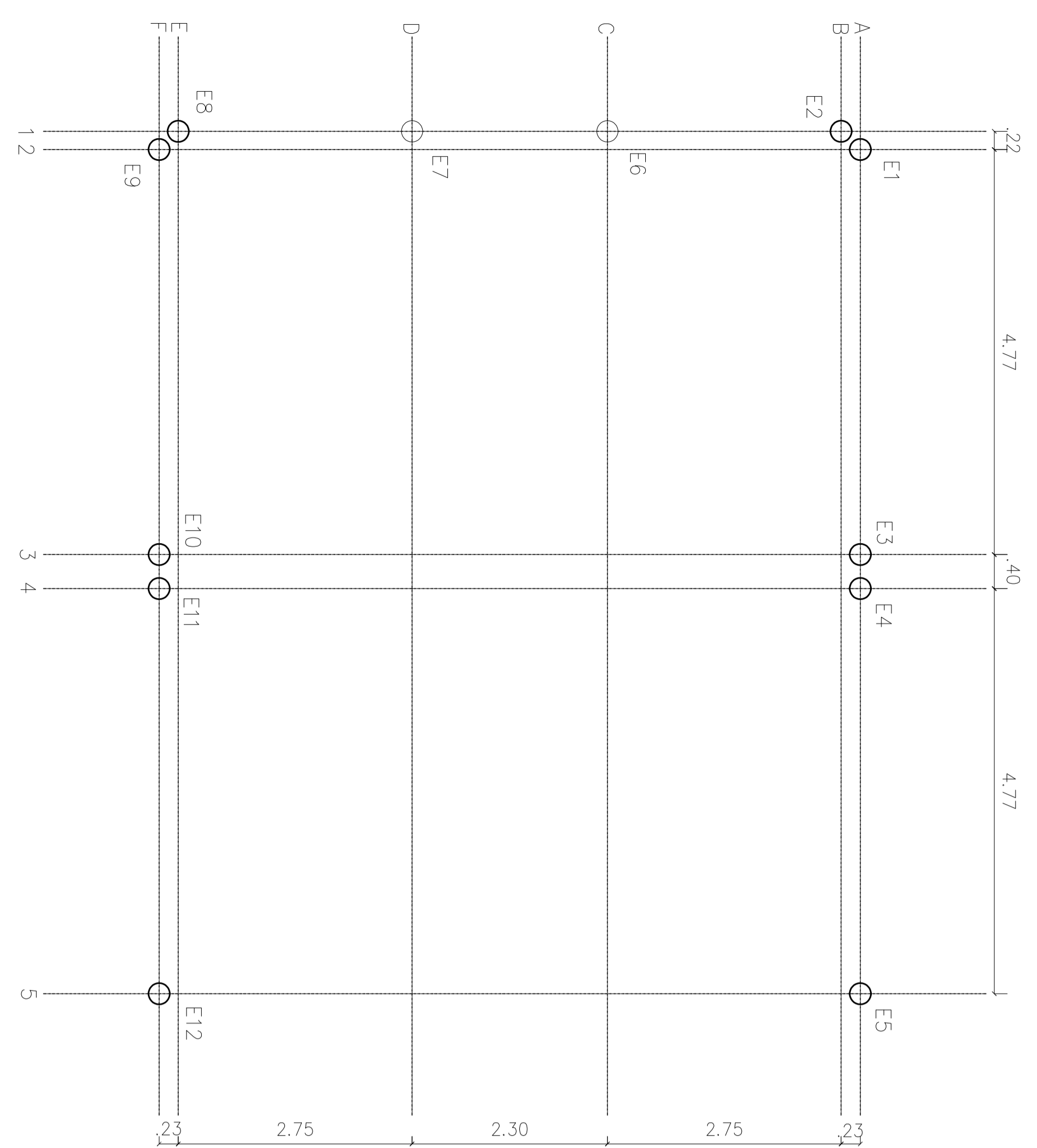

PLANTA DE LOCAÇÃO DAS ESTACAS (NÍVEL 100,00) escala 1:50

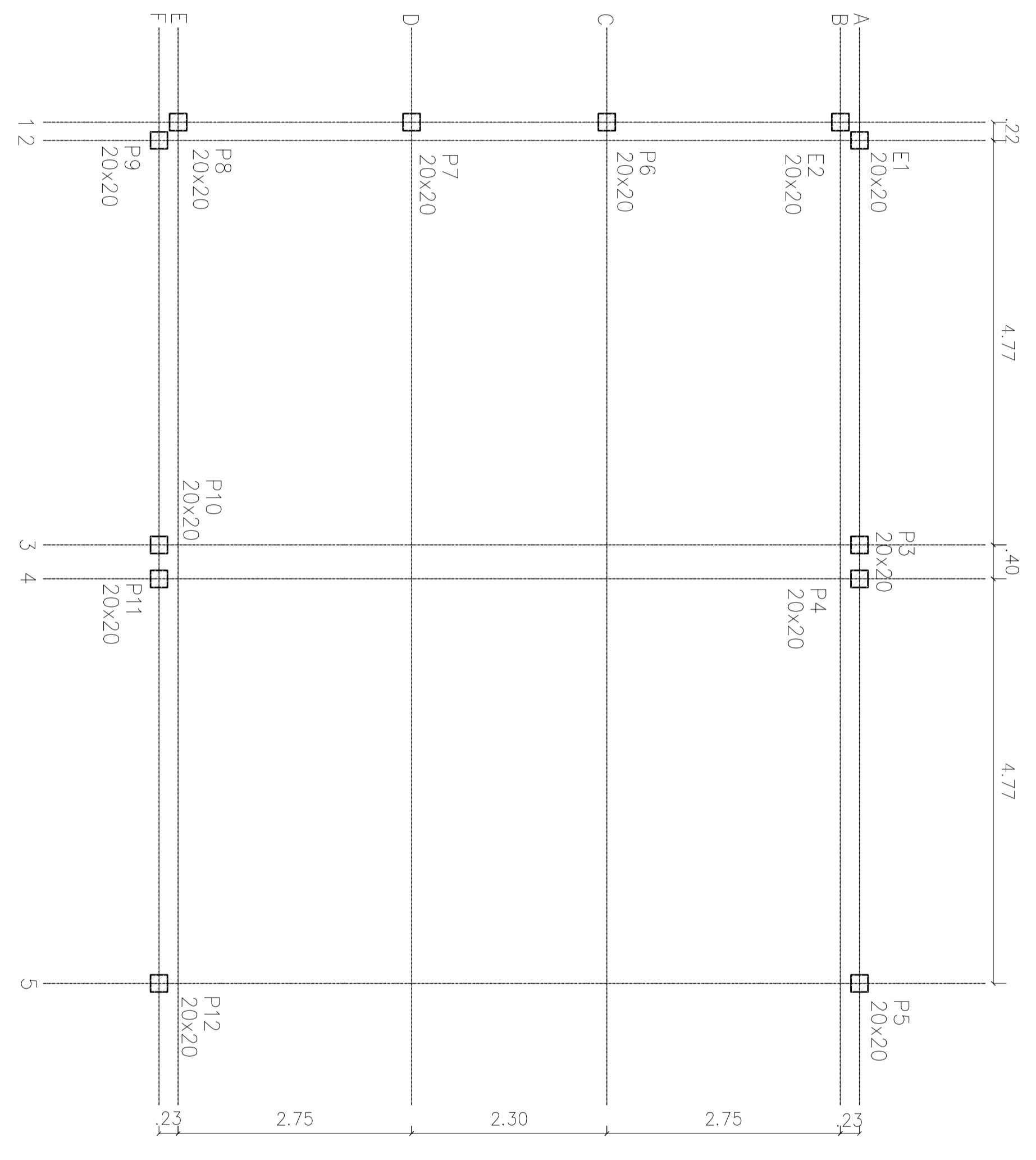

PLANTA DE LOCAÇÃO DOS PILARES (NÍVEL 100,00) escala 1:50

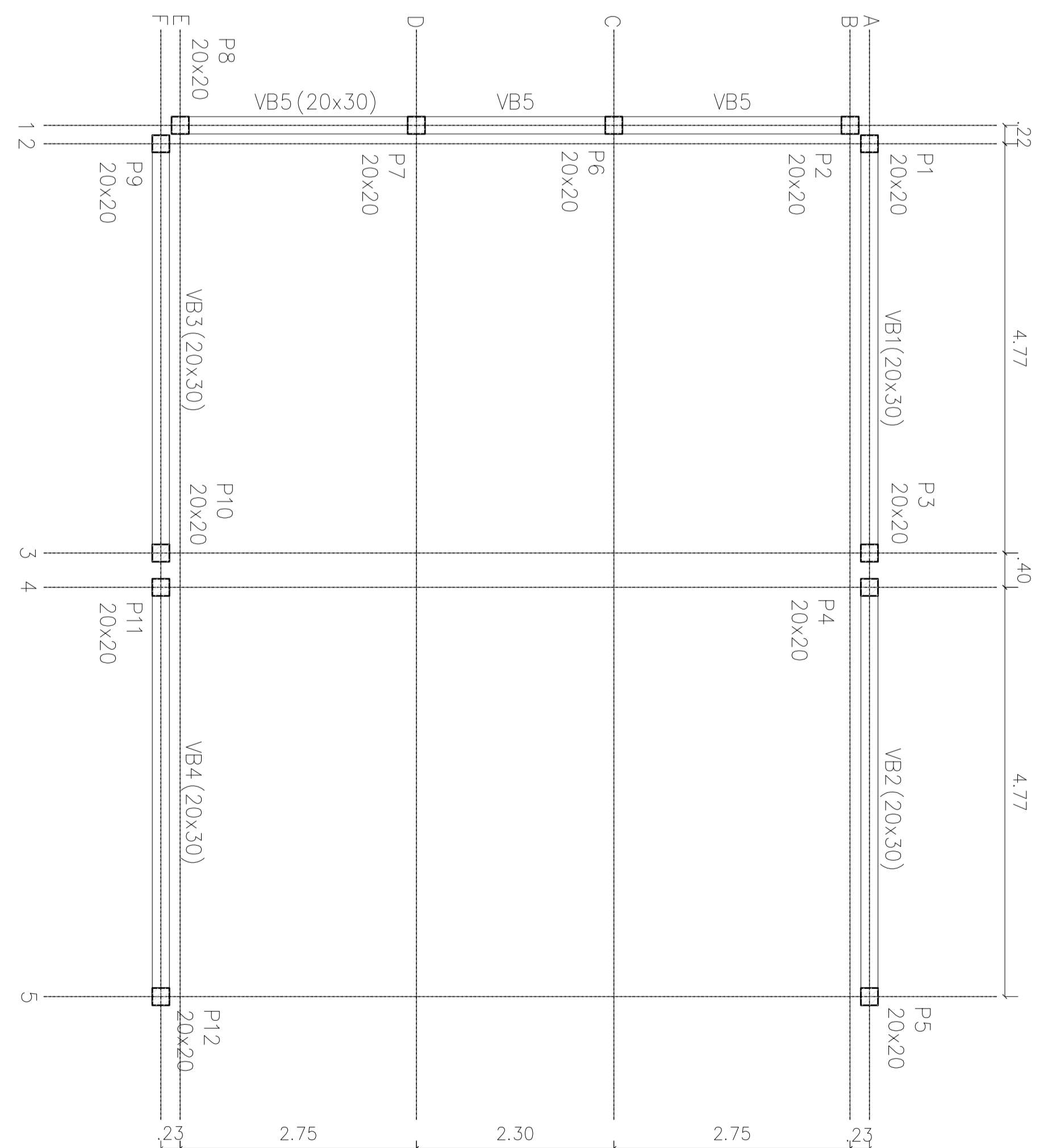

FORMA DAS VIGAS BALDRAMES escala 1:30

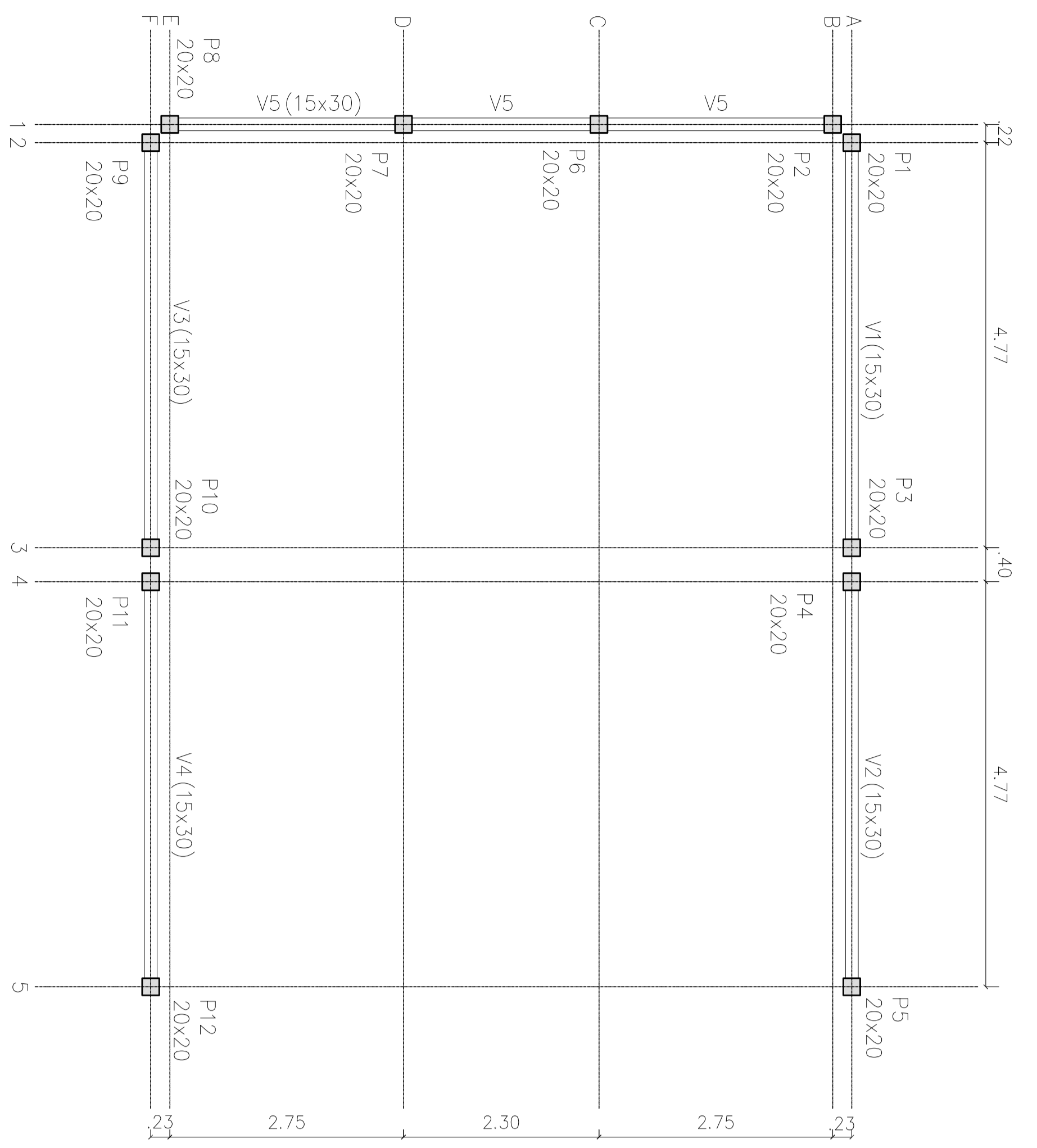

FORMA DO PAVIMENTO TERREO escala 1:30

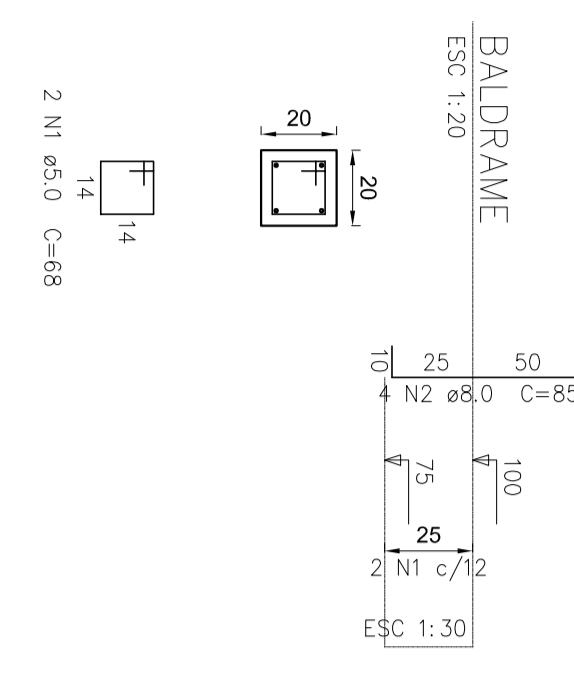
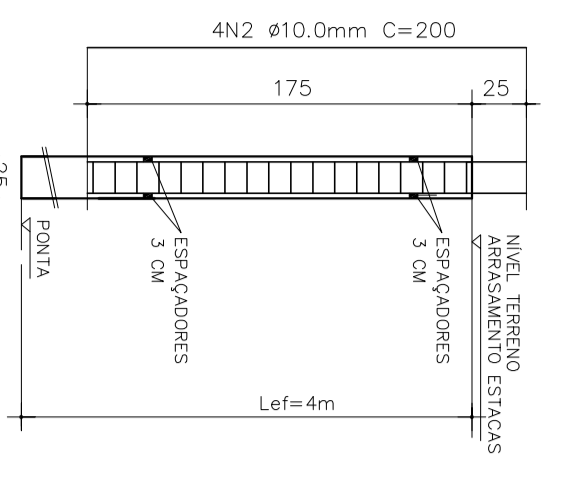

CORTE DAS ESTACAS



Table with 4 columns: ESTACAS, REFEITÓRIO 000,000, and C. TOTAL. It lists various pile types (P12x30, V81, V82, V83, V84, V85) and their quantities and total costs.

Table with 4 columns: PILARES E VIGAS TERREO - REFEITÓRIO (NÍVEL 100), REFEITÓRIO 000,000, and C. TOTAL. It lists various beam types (AQ2, AQ3, AQ4, AQ5, AQ6, AQ7, AQ8, AQ9, AQ10) and their quantities and total costs.

- NOTAS GERAIS: 01- BALDAÇO DE DRENAÇÃO COM RUADEIRO PARA PROTEÇÃO DA... 02- REVESTIMENTO DE ALUMÍNIO... 03- OBRAS DE REVESTIMENTO... 04- NÃO REFORMAR O TERRENO... 05- ENTUBAMENTO... 06- DRENAÇÃO... 07- REVESTIMENTO DE ALUMÍNIO... 08- REVESTIMENTO DE ALUMÍNIO... 09- REVESTIMENTO DE ALUMÍNIO... 10- REVESTIMENTO DE ALUMÍNIO... 11- REVESTIMENTO DE ALUMÍNIO... 12- REVESTIMENTO DE ALUMÍNIO... 13- REVESTIMENTO DE ALUMÍNIO... 14- REVESTIMENTO DE ALUMÍNIO... 15- REVESTIMENTO DE ALUMÍNIO... 16- REVESTIMENTO DE ALUMÍNIO... 17- REVESTIMENTO DE ALUMÍNIO... 18- REVESTIMENTO DE ALUMÍNIO... 19- REVESTIMENTO DE ALUMÍNIO... 20- REVESTIMENTO DE ALUMÍNIO...

Administrative information including: ESTABELECIDORA, CLIENTE, ENDEREÇO, LOCAL, PLANTA DE ESTRUTURA DE CONCRETO, VALORES, and a signature block for the project engineer.