

## BERÇÁRIO "SANTA MARIA GORETTI"

CNPJ 50.543.990/0001-82

Avenida Mário Amaral Gurgel, 831 – Centro – Cabralia Paulista/SP – CEP 17480-000

Telefone: (14) 3285-1291 / E-mail: [crechemariagoreti@hotmail.com](mailto:crechemariagoreti@hotmail.com)

### RELATÓRIO MENSAL DE ATIVIDADES - OUTUBRO 2024

Durante o mês de outubro os atendimentos aconteceram de forma presencial do Berçário (integral). O atendimento para a turma do berçário (integral) é das 06:30h até 17:00h, para as crianças que já frequentam a Creche. A complementação educacional (com o contraturno) são crianças que frequentam a Creche no período em que não estão na Escola. Tivemos durante o mês de outubro desligamentos seguindo a idade de corte da SME.

### COMEMORAÇÃO DO DIA DAS CRIANÇAS

Para celebrar a Semana da Criança, preparamos um momento super especial, repleto de alegria e diversão. Criamos um penteado incrível e super divertido, o famoso "Cabelo Maluco", que arrancou risadas e se tornou a sensação do dia! Além disso, tivemos a entrega de presentes encantadores e deliciosos doces que adoçaram ainda mais nossa festa. Durante toda a semana, o clima festivo tomou conta, com muitas brincadeiras animadas, risadas contagiantes e momentos de pura diversão. Não faltaram bolos coloridos, danones cremosos e irresistíveis cachorros-quentes, tornando cada dia uma celebração única. Foi uma semana cheia de magia, amizade e muitas memórias felizes que vamos guardar para sempre!

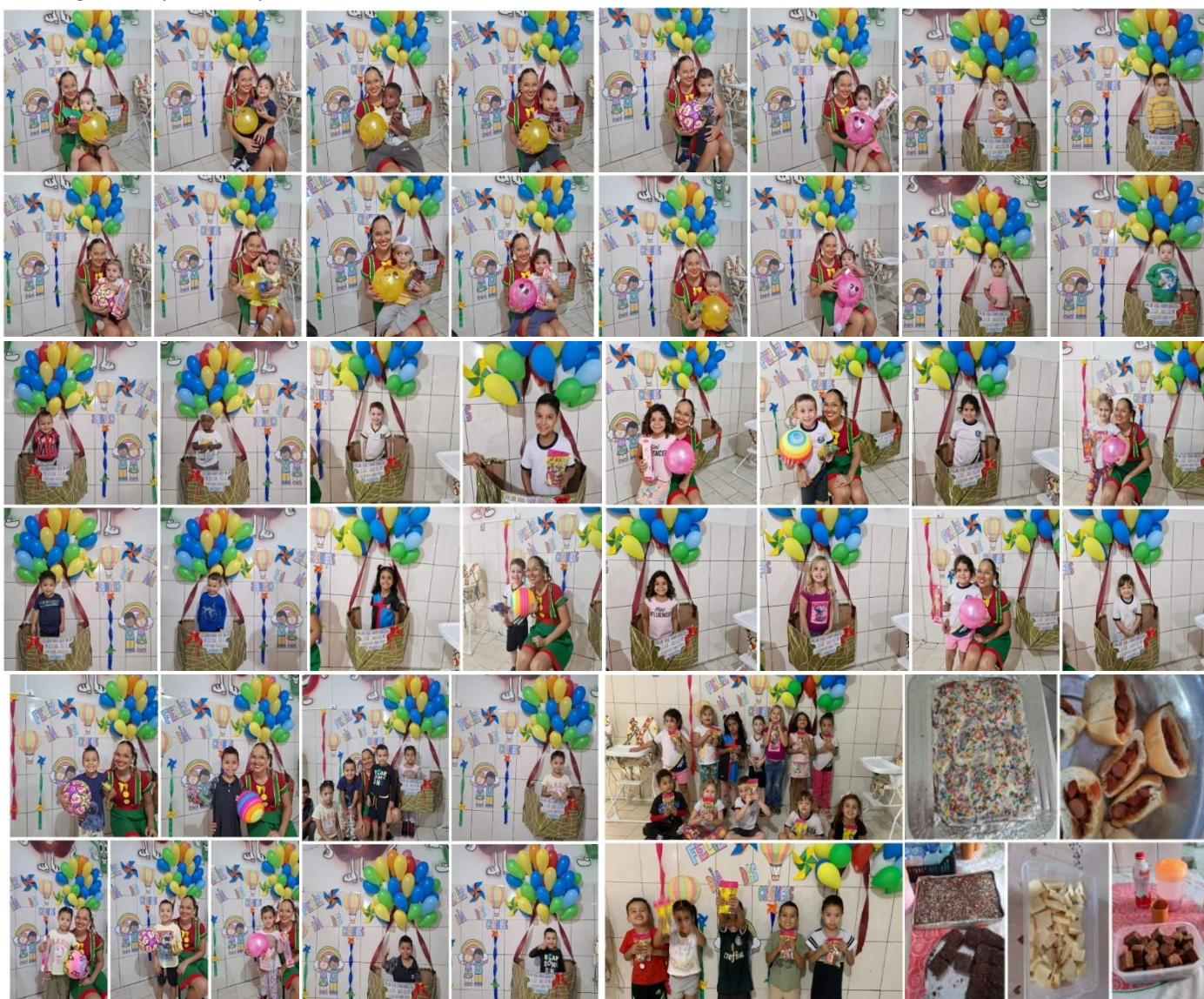

**BERÇÁRIO "SANTA MARIA GORETTI"**

CNPJ 50.543.990/0001-82

Avenida Mário Amaral Gurgel, 831 – Centro – Cabrália Paulista/SP – CEP 17480-000

Telefone: (14) 3285-1291 / E-mail: [crechemariagoreti@hotmail.com](mailto:crechemariagoreti@hotmail.com)



**COMEMORAÇÃO DOS ANIVERSARIANTES DO MÊS**



**BERÇÁRIO "SANTA MARIA GORETTI"**

**CNPJ 50.543.990/0001-82**

**Avenida Mário Amaral Gurgel, 831 – Centro – Cabrália Paulista/SP – CEP 17480-000**

**Telefone: (14) 3285-1291 / E-mail: [crechemariagoreti@hotmail.com](mailto:crechemariagoreti@hotmail.com)**

**ATIVIDADES REALIZADAS DURANTE O MÊS DE AGOSTO PELAS FUNCIONÁRIAS DE NOSSA ENTIDADE (MERENDEIRA, AUXILIAR DE CRECHE E FAXINEIRA).**

Durante esse mês a funcionária da limpeza continuou com a limpeza interna e externa do prédio, lavando a área externa da Creche uma vez por semana, banheiros lavados e higienizados todos os dias. O refeitório e quarto do soninho limpos, organizados e higienizados após cada uso.

A merendeira preparou todas as refeições para as crianças como café da manhã, almoço, mamadeiras, jantar e o lanche da tarde. Também realizou a separação dos alimentos do Mesa Brasil para a entrega às famílias beneficiadas de nossa Entidade. Realizou a limpeza da cozinha todos os dias, assim como também lavou o local uma vez por semana, mantendo sempre limpo e organizado, sem riscos de contaminação. Já a auxiliar de creche que é a responsável por dar os banhos que acontecem antes do almoço e depois que eles acordam em TODAS as crianças do integral (quando necessário a criança toma mais de dois banhos no dia), também é a responsável pelas trocas de fraldas dos bebês. As crianças do contraturno tomam banho antes de irem para a escola (manhã) e quando chegam da escola (tarde).

**ATIVIDADES REALIZADAS DURANTE O MÊS DE AGOSTO PELAS FUNCIONÁRIAS DE NOSSA ENTIDADE (MONITORAS E PROFESSORA).**

Nesse mês as monitoras realizaram as atividades programadas pela Pedagoga da entidade, seguindo os projetos do Plano de Trabalho de 2024. Além de realizarem as atividades, as monitoras zelam e cuidam dos bebês com muita dedicação e carinho. Nas quatro refeições diárias, as monitoras são responsáveis por alimentar os bebês e auxiliar aqueles que já comem sozinhos, depois do almoço e jantar realizam a escovação das crianças. As monitoras também ficam responsáveis em preparar os bebês para dormirem. A Pedagoga da entidade é responsável em realizar os planos de aula da complementação educacional e do berçário. Também é a responsável em desenvolver as atividades dos projetos do plano de trabalho com a turminha da complementação educacional (contraturno) e a turminha do berçário, realizar as novas matrículas, manter sempre atualizados o site e facebook da entidade, realizar todos os procedimentos necessários na SED e CENSO Escolar, e supervisionar.

**SEGUE ALGUMAS FOTOS DAS ATIVIDADES REALIZADAS PELAS FUNCIONÁRIAS DURANTE O MÊS DE AGOSTO (MERENDEIRA, AUXILIAR DE CRECHE, FAXINEIRA, MONITORAS E PROFESSORAS).**



**BERÇÁRIO “SANTA MARIA GORETTI”**

CNPJ 50.543.990/0001-82

Avenida Mário Amaral Gurgel, 831 – Centro – Cabrália Paulista/SP – CEP 17480-000

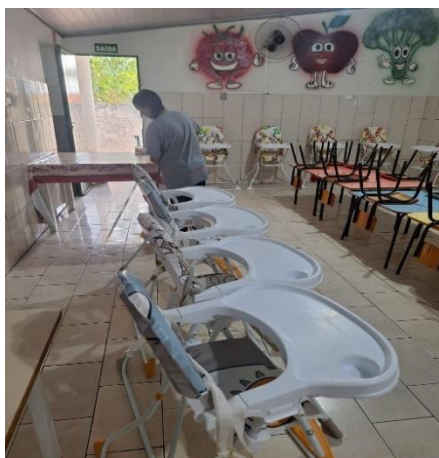
Telefone: (14) 3285-1291 / E-mail: [crechemariagoreti@hotmail.com](mailto:crechemariagoreti@hotmail.com)**SEGUIE AS PLANILHAS DAS ATIVIDADES DAS CRIANÇAS DESENVOLVIDAS NO MÊS DE OUTUBRO****TURMA INTEGRAL 1- FAIXA ETÁRIA (11 MESES ATÉ 2 ANOS)**

<b>HORÁRIO</b>	<b>SEGUNDA-FEIRA</b>	<b>TERÇA-FEIRA</b>	<b>QUARTA-FEIRA</b>	<b>QUINTA-FEIRA</b>	<b>SEXTA-FEIRA</b>
6h30 às 7h30	Acolhida	Acolhida	Acolhida	Acolhida	Acolhida
7h30 às 8h00	Oração/ Café da manhã	Oração/ Café da manhã	Oração/ Café da manhã	Oração/ Café da manhã	Oração/ Café da manhã
8h00 às 9h15	Projeto de brinquedos e brincadeiras	Projeto de Convivência	Projeto de Psicomotricidade	Projeto de brinquedos e brincadeiras	Hino Nacional e Projeto de Atividades dirigidas (Artes)
9h15 às 10h30	Projeto de Atividades Dirigidas (Artes)	Projeto de Alimentação Saudável	Projeto de O prazer da leitura – Literatura Infantil	Projeto de higiene e autocuidado	Projeto Alimentação Saudável
10h30 às 11h00	Higienização das mãos, oração, almoço, sobremesa e escovação	Higienização das mãos, oração, almoço, sobremesa e escovação	Higienização das mãos, oração, almoço, sobremesa e escovação	Higienização das mãos, oração, almoço, sobremesa e escovação	Higienização das mãos, oração, almoço, sobremesa e escovação
11h00 às 13h00	Oração/ Hora do sono	Oração/ Hora do sono	Oração/ Hora do sono	Oração/ Hora do sono	Oração/ Hora do sono
13h00 às 13h30	Hora do leite	Hora do leite	Hora do leite	Hora do leite	Hora do leite

**BERÇÁRIO “SANTA MARIA GORETTI”**  
**CNPJ 50.543.990/0001-82**  
**Avenida Mário Amaral Gurgel, 831 – Centro – Cabralia Paulista/SP – CEP 17480-000**  
**Telefone: (14) 3285-1291 / E-mail: [crechemariagoreti@hotmail.com](mailto:crechemariagoreti@hotmail.com)**

13h30 às 15h00	Projeto de Psicomotricidade	Projeto de O prazer da leitura – Literatura Infantil	Projeto de brinquedos e brincadeiras	Projeto de Atividades dirigidas (Artes)	Projeto Linguagem da Matemática
15h00 às 15h30	Higienização das mãos, oração, jantar, sobremesa e escovação	Higienização das mãos, oração, jantar, sobremesa e escovação	Higienização das mãos, oração, jantar, sobremesa e escovação	Higienização das mãos, oração, jantar, sobremesa e escovação	Higienização das mãos, oração, jantar, sobremesa e escovação
15h30 às 16h30	Lego no salão	Músicas educativas	Motocas	Desenhos educativos	Parque
16h30 às 17h00	Lanche da tarde	Lanche da tarde	Lanche da tarde	Lanche da tarde	Lanche da tarde

**TURMA DA COMPLEMENTAÇÃO EDUCACIONAL (MANHÃ) – FAIXA ETÁRIA (4 E 6 ANOS)**

HORÁRIO	SEGUNDA-FEIRA	TERÇA-FEIRA	QUARTA-FEIRA	QUINTA-FEIRA	SEXTA-FEIRA
6h30 às 7h30	Acolhida	Acolhida	Acolhida	Acolhida	Acolhida
7h30 às 8h00	Oração/ Café da manhã	Oração/ Café da manhã	Oração/ Café da manhã	Oração/ Café da manhã	Oração/ Café da manhã
8h00 às 9h00	Projeto de brinquedos e brincadeiras	Projeto de Atividades dirigidas (Artes)	Projeto de O prazer da leitura – Literatura Infantil	Projeto de Convivência	Hino Nacional e Projeto Linguagem da Matemática
9h00 às 10h30	Projeto de Psicomotricidade	Projeto de Higiene e Autocuidado	Projeto Alimentação Saudável	Projeto Quem sou eu	Projeto de Ciências da Natureza
10h30 às 11h00	Higienização das mãos, oração, almoço, sobremesa e escovação	Higienização das mãos, oração, almoço, sobremesa e escovação	Higienização das mãos, oração, almoço, sobremesa e escovação	Higienização das mãos, oração, almoço, sobremesa e escovação	Higienização das mãos, oração, almoço, sobremesa e escovação
11h00 às 11h30	Banho/Tv no salão	Banho/Tv no salão	Banho/Tv no salão	Banho/Tv no salão	Banho/Tv no salão
11h30 às 12h00	Tarefa Escolar	Tarefa Escolar	Tarefa Escolar	Tarefa Escolar	Tarefa Escolar
12h00 às 12h30	Hora da fruta/Escola (turma manhã)	Hora da fruta/Escola (turma manhã)	Hora da fruta/Escola (turma manhã)	Hora da fruta/Escola (turma manhã)	Hora da fruta/Escola (turma manhã)

**BERÇÁRIO “SANTA MARIA GORETTI”**

CNPJ 50.543.990/0001-82

Avenida Mário Amaral Gurgel, 831 – Centro – Cabralia Paulista/SP – CEP 17480-000

Telefone: (14) 3285-1291 / E-mail: [crechemariagoreti@hotmail.com](mailto:crechemariagoreti@hotmail.com)**TURMA DA COMPLEMENTAÇÃO EDUCACIONAL (TARDE) – FAIXA ETÁRIA (4 E 6 ANOS)**

<b>HORÁRIO</b>	<b>SEGUNDA-FEIRA</b>	<b>TERÇA-FEIRA</b>	<b>QUARTA-FEIRA</b>	<b>QUINTA-FEIRA</b>	<b>SEXTA-FEIRA</b>
12h00 às 12h30	Hora do Lanche/Turma da tarde	Hora do Lanche/Turma da tarde	Hora do Lanche/Turma da tarde	Hora do Lanche/Turma da tarde	Hora do Lanche/Turma da tarde
12h30 às 14h00	Oração/Hora do sono	Oração/Hora do sono	Oração/Hora do sono	Oração/Hora do sono	Oração/Hora do sono
14h00 às 15h00	Projeto de brinquedos e brincadeiras	Projeto de Atividades dirigidas (Artes)	Projeto prazer da leitura – Literatura Infantil	Projeto de Convivência	Projeto: Linguagem da matemática:
15h00 às 15h30	Higienização das mãos, oração, jantar, sobremesa e escovação	Higienização das mãos, oração, jantar, sobremesa e escovação	Higienização das mãos, oração, jantar, sobremesa e escovação	Higienização das mãos, oração, jantar, sobremesa e escovação	Higienização das mãos, oração, jantar, sobremesa e escovação
15h30 às 16h30	Projeto Psicomotricidade	Projeto Higiene e Autocuidado- Como cuidar do corpo	Projeto Psicomotricidade	Projeto Quem sou eu- trabalhando o nome próprio	Projeto ciências da natureza- conhecendo os animais históricos
16h30 às 17h00	Lanche/saída	Lanche/saída	Lanche/saída	Lanche/saída	Lanche/saída

**FORAM DESENVOLVIDAS DURANTE O MÊS OUTRAS ATIVIDADES DE ACORDO COM O PROJETO DA PROPOSTA DO PLANO DE TRABALHO ANUAL.**

De acordo com o Plano de Trabalho Anual as atividades desenvolvidas durante todo o ano são: Projeto convivência. Projeto higiene e auto cuidado. Projeto brinquedo e brincadeiras. Projeto psicomotricidade. Projeto alimentação saudável. Projeto atividade dirigida. Projeto prazer da leitura. Projeto linguagem matemática. Projeto coordenação motora grossa e fina. Projeto rodas e cantigas. Projeto língua portuguesa.

**BERÇÁRIO "SANTA MARIA GORETTI"**

**CNPJ 50.543.990/0001-82**

**Avenida Mário Amaral Gurgel, 831 – Centro – Cabrália Paulista/SP – CEP 17480-000**

**Telefone: (14) 3285-1291 / E-mail: [crechemariagoreti@hotmail.com](mailto:crechemariagoreti@hotmail.com)**

**PROJETO PSICOMOTRICIDADE:** São considerados direitos de aprendizagem e desenvolvimento de todas as crianças: Conviver com crianças e adultos e experimentar, de múltiplas formas, a gestualidade que marca sua cultura e está presente nos cuidados pessoais, dança, música, teatro, artes circenses, jogos, escuta de histórias e brincadeiras. Brincar utilizando movimentos para se expressar, explorar espaços, objetos e situações. Imitar, jogar, imaginar, interagir e utilizar criativamente o repertório da cultura corporal e do movimento. Conhecer-se nas diversas oportunidades de interações e explorações com seu corpo; reconhecer e valorizar o seu pertencimento de gênero, étnico-racial e religioso.

**BERÇÁRIO**



**BERÇÁRIO "SANTA MARIA GORETTI"**

**CNPJ 50.543.990/0001-82**

**Avenida Mário Amaral Gurgel, 831 – Centro – Cabrália Paulista/SP – CEP 17480-000**

**Telefone: (14) 3285-1291 / E-mail: [crechemariagoreti@hotmail.com](mailto:crechemariagoreti@hotmail.com)**





**BERÇÁRIO "SANTA MARIA GORETTI"**  
CNPJ 50.543.990/0001-82  
Avenida Mário Amaral Gurgel, 831 – Centro – Cabrália Paulista/SP – CEP 17480-000  
Telefone: (14) 3285-1291 / E-mail: [crechemariagoreti@hotmail.com](mailto:crechemariagoreti@hotmail.com)



**COMPLEMENTAR**

**BERÇÁRIO "SANTA MARIA GORETTI"**  
CNPJ 50.543.990/0001-82  
Avenida Mário Amaral Gurgel, 831 – Centro – Cabrália Paulista/SP – CEP 17480-000  
Telefone: (14) 3285-1291 / E-mail: [crechemariagoreti@hotmail.com](mailto:crechemariagoreti@hotmail.com)



**BERÇÁRIO "SANTA MARIA GORETTI"**

CNPJ 50.543.990/0001-82

Avenida Mário Amaral Gurgel, 831 – Centro – Cabrália Paulista/SP – CEP 17480-000

Telefone: (14) 3285-1291 / E-mail: [crechemariagoreti@hotmail.com](mailto:crechemariagoreti@hotmail.com)



**PROJETO ALIMENTAÇÃO SAUDÁVEL:** Todos os dias são trabalhados com as crianças a alimentação durante as refeições realizadas no dia. É preciso desenvolver hábitos alimentares saudáveis nas crianças (e conseqüentemente em seus núcleos familiares), e conscientizá-los da importância de uma boa alimentação – regrada e nutritiva – para que tenham boa saúde.

**BERÇÁRIO**



## BERÇÁRIO "SANTA MARIA GORETTI"

CNPJ 50.543.990/0001-82

Avenida Mário Amaral Gurgel, 831 – Centro – Cabrália Paulista/SP – CEP 17480-000

Telefone: (14) 3285-1291 / E-mail: [crechemariagoreti@hotmail.com](mailto:crechemariagoreti@hotmail.com)

### COMPLEMENTAR



**PROJETO BRINQUEDOS E BRINCADEIRAS:** Durante todo o mês foram realizadas com as crianças do Berçário e do Complementar, atividades para trabalhar a convência e compartilhamento de brinquedos, objetos, entre outros através de brincadeiras, atividades e convívio diário. Ao brincar com diferentes parceiros, envolver-se em variadas brincadeiras e jogos de regras, a criança reconhece o sentido do singular, do coletivo, da autonomia e da solidariedade, constituindo as culturas infantis. Assim podendo explorar ambientes e situações, de diferentes formas, com pessoas e grupos sociais diversos, ampliando a sua noção de mundo e sua sensibilidade em relação aos outros. Conhecer-se nas interações e construir uma identidade pessoal e cultural, valorizar suas próprias características e as das outras crianças e adultos, constituindo uma confiança em si e uma atitude acolhedora e respeitosa em relação aos outros.

### BERÇÁRIO

## BERÇÁRIO "SANTA MARIA GORETTI"

CNPJ 50.543.990/0001-82

Avenida Mário Amaral Gurgel, 831 – Centro – Cabrália Paulista/SP – CEP 17480-000

Telefone: (14) 3285-1291 / E-mail: [crechemariagoreti@hotmail.com](mailto:crechemariagoreti@hotmail.com)



**PROJETO ATIVIDADE DIRIGIDA (ARTES):** Durante o período de aprendizagem das crianças, as atividades de artes são de extrema importância para o desenvolvimento dos alunos. Através delas eles podem expressar sentimentos e explorar a imaginação. Por tanto durante o mês foi trabalhado com as crianças atividades com pinturas, colagens entre outras, podendo assim explorar mais a sensibilidade e aperfeiçoar o desenvolvimento dos pequenos. A criança tem a livre expressão de trabalhar de forma espontânea, acessando sua realidade interna e externa, o seu inconsciente, algo que está pronto para emergir naquele exato momento e com seu processo de vida, no qual o desenho é um reflexo de sua personalidade.

## BERÇÁRIO



**BERÇÁRIO "SANTA MARIA GORETTI"**  
CNPJ 50.543.990/0001-82  
Avenida Mário Amaral Gurgel, 831 – Centro – Cabrália Paulista/SP – CEP 17480-000  
Telefone: (14) 3285-1291 / E-mail: [crechemariagoreti@hotmail.com](mailto:crechemariagoreti@hotmail.com)



**COMPLEMENTAR**



**BERÇÁRIO “SANTA MARIA GORETTI”**

**CNPJ 50.543.990/0001-82**

**Avenida Mário Amaral Gurgel, 831 – Centro – Cabrália Paulista/SP – CEP 17480-000**

**Telefone: (14) 3285-1291 / E-mail: [crechemariagoreti@hotmail.com](mailto:crechemariagoreti@hotmail.com)**



**PROJETO QUEM SOU EU:** Este projeto cria possibilidades de desenvolver na criança uma melhor compreensão de sua identidade, o reconhecimento da diversidade étnico racial e a reflexão sobre suas ações, visando um convívio em sociedade harmonioso. Entende-se que a construção da identidade se dá por meio das interações da criança com o seu meio social. A escola é um universo social diferente do da família, favorecendo novas interações, ampliando desta maneira seus conhecimentos a respeito de si e dos outros. A auto-imagem também é construída a partir das relações estabelecidas nos grupos em que a criança convive. Pretendemos criar situações nas quais as crianças se comuniquem e expressem desejos, desagrados, necessidades, preferências e vontades; através de conversações, histórias, músicas, dramatizações, jogos, brincadeiras e outras atividades que envolvam a turma.

## BERÇÁRIO "SANTA MARIA GORETTI"

CNPJ 50.543.990/0001-82

Avenida Mário Amaral Gurgel, 831 – Centro – Cabrália Paulista/SP – CEP 17480-000

Telefone: (14) 3285-1291 / E-mail: [crechemariagoreti@hotmail.com](mailto:crechemariagoreti@hotmail.com)



**PROJETO O PRAZER DA LEITURA- LITERATURA INFANTIL:** A leitura influencia a criança na sua aprendizagem tornando-a leitora da sua realidade, ouvindo diariamente histórias ela fará comparações, descobertas e vai compreendendo o mundo em que está inserida. A imagem na literatura infantil deve ser oferecida a todas as crianças, mesmo que a criança não conheça a escrita deve ter contato com livros e no decorrer da sua vida irá adquirir o hábito da leitura, pois as imagens fazem com que as crianças que não leem, tenham contato com o livro e com o mundo da leitura, elaborando conceitos sobre o mundo e sua própria vida.

### BERÇARIO



### COMPLEMENTAR



**BERÇÁRIO "SANTA MARIA GORETTI"**

CNPJ 50.543.990/0001-82

Avenida Mário Amaral Gurgel, 831 – Centro – Cabrália Paulista/SP – CEP 17480-000

Telefone: (14) 3285-1291 / E-mail: [crechemariagoreti@hotmail.com](mailto:crechemariagoreti@hotmail.com)



**PROJETO CONVIVÊNCIA:** São considerados direitos de aprendizagem e desenvolvimento de todas as crianças: conviver com crianças e adultos em pequenos e grandes grupos, reconhecer e respeitar as diferentes identidades e pertencimento étnico-racial, de gênero e de religião. Brincar com diferentes parceiros, envolver-se em variadas brincadeiras e jogos de regras, reconhecerem o sentido do singular, do coletivo, da autonomia e da solidariedade, constituindo as culturas infantis. Explorar ambientes e situações, de diferentes formas, com pessoas e grupos sociais diversos, ampliando a sua noção de mundo e sua sensibilidade em relação aos outros. Conhecer-se nas interações e construir uma identidade pessoal e cultural, valorizar suas próprias características e as das outras crianças e adultos, constituindo uma confiança em si e uma atitude acolhedora e respeitosa em relação aos outros.

**BERÇÁRIO**



**COMPLEMENTAR**



## BERÇÁRIO "SANTA MARIA GORETTI"

CNPJ 50.543.990/0001-82

Avenida Mário Amaral Gurgel, 831 – Centro – Cabrália Paulista/SP – CEP 17480-000

Telefone: (14) 3285-1291 / E-mail: [crechemariagoreti@hotmail.com](mailto:crechemariagoreti@hotmail.com)

**PROJETO LINGUAGEM MATEMÁTICA:** São considerados direitos de aprendizagem e desenvolvimento de todas as crianças: Brincar com materiais e objetos cotidianos, associados a diferentes papéis ou cenas sociais, e com elementos da natureza que apresentam diversidade de formas, texturas, cheiros, cores, tamanhos, pesos, densidades, experimentando possibilidades de transformação. Explorar e identificar as características do mundo natural e social, nomeando as, reagrupando-as e ordenando-as, segundo critérios diversos.

### BERÇÁRIO



### COMPLEMENTAR



**BERÇÁRIO "SANTA MARIA GORETTI"**

CNPJ 50.543.990/0001-82

Avenida Mário Amaral Gurgel, 831 – Centro – Cabrália Paulista/SP – CEP 17480-000

Telefone: (14) 3285-1291 / E-mail: [crechemariagoreti@hotmail.com](mailto:crechemariagoreti@hotmail.com)

**DOAÇÕES RECEBIDAS DO MESA BRASIL (SESC-BAURU) E COLABORADORES**



**DOAÇÃO MANTIQUEIRA**



**DOAÇÃO DA COMUNIDADE**



Participação da Creche e Berçário Santa Maria Goretti na Festa em comemoração ao dia da criança desenvolvida pela Prefeitura Municipal



**BERÇÁRIO "SANTA MARIA GORETTI"**

**CNPJ 50.543.990/0001-82**

**Avenida Mário Amaral Gurgel, 831 – Centro – Cabrália Paulista/SP – CEP 17480-000**

**Telefone: (14) 3285-1291 / E-mail: [crechemariagoreti@hotmail.com](mailto:crechemariagoreti@hotmail.com)**

**CRIANÇAS ATENDIDAS EM NOSSA ENTIDADE (11 MESES ATÉ 2 ANOS)**

- AGATHA EMANUELLY LEONARDO BARREIRA – 22/10/2022
- LAURA FERNANDES – 01/01/2023
- LORENA POSSI CLARO LEAL – 07/01/2023
- WELLINGTON GAEL MARTINS DA SILVA – 23/06/2023
- PIETRO ANTONELLI DE OLIVEIRA – 06/12/2022
- ARTHUR HENRIQUE DA SILVA – 25/10/2022
- AUGUSTO FANTINI DE ANDRADE – 21/04/2022
- GABRIEL TEODORO PIRES – 15/10/2022
- HEITOR LOURENÇO – 06/05/2022
- ISABELLY RAFAELA FERNANDES SANQUETI – 18/08/2022
- KAIO ALENCAR VALDILHA – 24/09/2022
- LUÍS EDUARDO HONORATO – 28/06/2022
- MALICK FELIPE SNOW – 26/07/2022
- MEL DE ABREU MANSANO – 01/07/2022
- YASMIN YNAIÁ CORREA SANTOS – 10/09/2022
- MARIA ALICE PEREIRA DE OLIVEIRA – 23/12/2022
- JOSÉ DAVI DA SILVA LERIANO – 03/10/2022
- PIETRO TREVISAN RADIGHIERI – 05/11/2022
- MARIA GABRIELLY DOMINGOS – 02/01/2023
- HEITOR DERICK PEREIRA – 12/07/2022
- SEBASTIÃO AUGUSTO DE ALMEIDA CORREIA – 20/06/2023
- LAURA MARIA DE MORAES – 21/06/2023
- LIZ CARDOSO DA SILVA – 07/08/2023
- ARTHUR MIGUYEL DA SILVA – 24/02/2023
- LORENZO MATHEUS DE OLIVEIRA PADILHA – 07/10/2023

**CRIANÇAS ATENDIDAS EM NOSSA ENTIDADE (4 ATÉ 6 ANOS)**

- AGATHA YASMIN SANTANA DE AMORIM – 07/03/2020
- ANA JULIA DA SILVA RODRIGUES – 19/08/2019
- GABRIEL MIGLIORATTI DE SOUZA REIS – 16/11/2019
- LÍVIA CORREIA – 23/04/2019
- LUIS OTÁVIO CONSALTER MOREIRA – 14/01/2020
- MANUELLA VITORIA DE OLIVEIRA – 06/06/2019
- ALICIA THEODORO CHRISPIM – 13/11/2018
- MATHEUS DAVI RODRIGUES DA SILVA – 20/20/2019
- ISADORA DE OLIVEIRA DUARTE – 03/02/2019
- CARLOS EDUARDO DE SOUZA JANDREIXE – 02/08/2019
- DAVI ROCHA DE OLIVEIRA – 14/09/2019
- EMANUEL BARBOSA DA FONSECA – 05/07/2019
- HELENA LEONEL INÁCIO – 27/09/2019

**BERÇÁRIO "SANTA MARIA GORETTI"**

**CNPJ 50.543.990/0001-82**

**Avenida Mário Amaral Gurgel, 831 – Centro – Cabrália Paulista/SP – CEP 17480-000**

**Telefone: (14) 3285-1291 / E-mail: [crechemariagoreti@hotmail.com](mailto:crechemariagoreti@hotmail.com)**

- MARIA ALICE RIBEIRO MATHEUS – 30/01/2020
- PEDRO HENRIQUE GARBULIO GOMES – 28/12/2019
- THIAGO FELIPE SANTOS NAVAS – 24/08/2019
- AGATHA YZADORA OLIVEIRA RIBEIRO – 23/12/2019
- HELENA COLLAÇO MANÇANO PAULINO – 25/02/2019
- IRIS ALMEIDA MENDES – 22/01/2019
- LARA ALMEIDA MENDES – 22/01/2019
- ELIAS SAMUEL RIBEIRO DA SILVA – 13/11/2019
- ANNY ALICE RODRIGUES DA SILVA – 08/10/2019
- RAFAELA PATRÍCIO SOARES DE OLIVEIRA – 06/01/2019
- ANNA JULIA BARBOSA – 21/06/2019

**TOTAL DE 50 CRIANÇAS ATENDIDAS NO MÊS DE OUTUBRO**

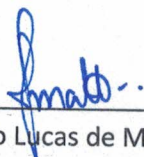

---

João Lucas de Mattos  
Presidente