

CRECHE E BERÇÁRIO "SANTA MARIA GORETTI"

CNPJ 50.543.990/0001-82

Avenida Mário Amaral Gurgel, 831 – Centro – Cabrália Paulista/SP – CEP 17480-000

Telefone: (14) 3285-1291 / E-mail: crechemariagoreti@hotmail.com

RELATÓRIO MENSAL DE ATIVIDADES – OUTUBRO

No mês de OUTUBRO foram realizadas as atividades internas e externas como a limpeza, entrega de Kits de doação do Programa Mesa Brasil (SESC-BAURU) e seus colaboradores, vendas de pudins, vendas de bolos e festa para aniversariantes do mês. Os atendimentos aconteceram de forma presencial do berçário (integral), e complementação educacional (contraturno).

A turma do berçário (integral) das 06:30h até 17:00h para as crianças que já frequentavam a Creche e para as novas crianças teve o período de adaptação, entrando às 07:00h até 07:30h e saindo às 14:30h por duas semanas, e a complementação educacional (contraturno) que frequentam a Creche no período em que não estão na Escola.

COMEMORAÇÃO DIA DAS CRIANÇAS



CRECHE E BERÇÁRIO "SANTA MARIA GORETTI"

CNPJ 50.543.990/0001-82

Avenida Mário Amaral Gurgel, 831 – Centro – Cabrália Paulista/SP – CEP 17480-000

Telefone: (14) 3285-1291 / E-mail: crechemariagoreti@hotmail.com



CRECHE E BERÇÁRIO "SANTA MARIA GORETTI"

CNPJ 50.543.990/0001-82

Avenida Mário Amaral Gurgel, 831 – Centro – Cabrália Paulista/SP – CEP 17480-000

Telefone: (14) 3285-1291 / E-mail: crechemariagoreti@hotmail.com



COMEMORAÇÃO ANIVERSARIANTES DO MÊS

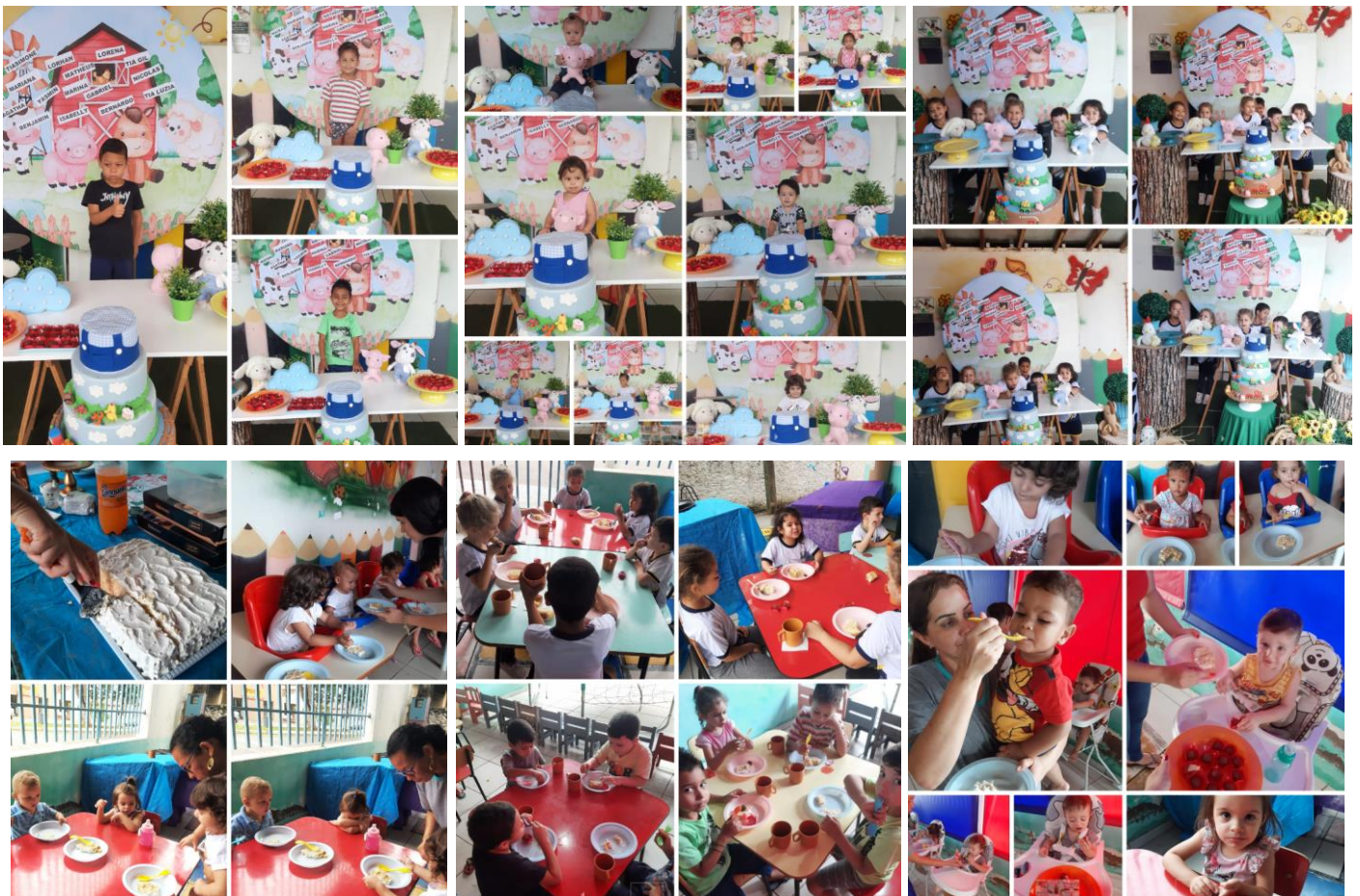

CRECHE E BERÇÁRIO "SANTA MARIA GORETTI"

CNPJ 50.543.990/0001-82

Avenida Mário Amaral Gurgel, 831 – Centro – Cabrália Paulista/SP – CEP 17480-000

Telefone: (14) 3285-1291 / E-mail: crechemariagoreti@hotmail.com

ATIVIDADES REALIZADAS DURANTE O MÊS DE OUTUBRO PELAS FUNCIONÁRIAS DE NOSSA ENTIDADE (MERENDEIRA AUXILIAR DE CRECHE E FAXINEIRA).

Durante esse mês a funcionária da limpeza continuou com a limpeza interna e externa do prédio, lavando a área externa da Creche uma vez por semana, banheiros lavados e higienizados todos os dias. O refeitório e quarto do soninho limpos, organizados e higienizados após cada uso.

A merendeira preparou todas as refeições para as crianças como café da manhã, almoço, mamadeiras, jantar e o lanche da tarde. Também realizou a separação dos Kits do Mesa Brasil para a entrega às famílias beneficiadas de nossa Entidade. Também realizou a limpeza da cozinha, assim como também lavou o local uma vez por semana, mantendo limpo e organizado, sem riscos de contaminação.

Já a auxiliar de creche que é a responsável por dar os banhos que acontecem antes do almoço e depois que eles acordam em TODAS as crianças do integral (quando necessário a criança toma mais de dois banhos no dia), também é a responsável pelas trocas de fraldas dos bebês. As crianças do contraturno tomam banho antes de irem para a escola (manhã) e quando chegam da escola (tarde).

ATIVIDADES REALIZADAS DURANTE O MÊS DE OUTUBRO PELAS FUNCIONÁRIAS DE NOSSA ENTIDADE (MONITORAS E PROFESSORAS).

Nesse mês as monitoras realizaram as atividades programadas pela Pedagoga da entidade, seguindo os projetos do Plano de Trabalho de 2023 atualizados. Além de realizarem as atividades, as monitoras zelam e cuidam dos bebês com muita dedicação e carinho. Nas quatro refeições diárias, as monitoras são responsáveis por alimentar os bebês e auxiliar aqueles que já comem sozinhos, depois do almoço e jantar realizam a escovação das crianças. As monitoras também ficam responsáveis em preparar os bebês para dormirem.

A Pedagoga da entidade é responsável em realizar os planos de aula da complementação educacional e do berçário. Também é responsável em desenvolver as atividades dos projetos do plano de trabalho com a turminha da complementação educacional (contraturno), realizar as novas matrículas e supervisionar.

SEGUE ALGUMAS FOTOS DAS ATIVIDADES REALIZADAS PELAS FUNCIONÁRIAS DURANTE TODO O MÊS DE OUTUBRO (MERENDEIRA, AUXILIAR DE CRECHE, FAXINEIRA, MONITORAS E PROFESSORAS).

CRECHE E BERÇÁRIO "SANTA MARIA GORETTI"

CNPJ 50.543.990/0001-82

Avenida Mário Amaral Gurgel, 831 – Centro – Cabrália Paulista/SP – CEP 17480-000

Telefone: (14) 3285-1291 / E-mail: crechemariagoreti@hotmail.com



SEGUE AS PLANILHAS DAS ATIVIDADES DAS CRIANÇAS DESENVOLVIDAS NO MÊS DE OUTUBRO

TURMA INTEGRAL I

FAIXA ETÁRIA (11 MESES ATÉ 2 ANOS)

HORÁRIO	SEGUNDA-FEIRA	TERÇA-FEIRA	QUARTA-FEIRA	QUINTA-FEIRA	SEXTA-FEIRA
6h30 às 7h30	Acolhida	Acolhida	Acolhida	Acolhida	Acolhida
7h30 às 8h00	Oração/ Café da manhã	Oração/ Café da manhã	Oração/ Café da manhã	Oração/ Café da manhã	Oração/ Café da manhã

CRECHE E BERÇÁRIO "SANTA MARIA GORETTI"

CNPJ 50.543.990/0001-82

Avenida Mário Amaral Gurgel, 831 – Centro – Cabrália Paulista/SP – CEP 17480-000

Telefone: (14) 3285-1291 / E-mail: crechemariagoreti@hotmail.com

8h00 às 9h15	Projeto de brinquedos e brincadeiras	Projeto de Convivência	Projeto de Psicomotricidade	Projeto de brinquedos e brincadeiras	Hino Nacional e Projeto de Atividades dirigidas (Artes)
9h15 às 10h30	Projeto de Atividades Dirigidas (Artes)	Projeto de Alimentação Saudável	Projeto de O prazer da leitura – Literatura Infantil	Projeto de higiene e autocuidado	Projeto Alimentação Saudável
10h30 às 11h00	Higienização das mãos, oração, almoço, sobremesa e escovação	Higienização das mãos, oração, almoço, sobremesa e escovação	Higienização das mãos, oração, almoço, sobremesa e escovação	Higienização das mãos, oração, almoço, sobremesa e escovação	Higienização das mãos, oração, almoço, sobremesa e escovação
11h00 às 13h00	Oração/ Hora do sono	Oração/ Hora do sono	Oração/ Hora do sono	Oração/ Hora do sono	Oração/ Hora do sono
13h00 às 13h30	Hora do leite	Hora do leite	Hora do leite	Hora do leite	Hora do leite
13h30 às 15h00	Projeto de Psicomotricidade	Projeto de O prazer da leitura – Literatura Infantil	Projeto de brinquedos e brincadeiras	Projeto de Atividades dirigidas (Artes)	Projeto Linguagem da Matemática
15h00 às 15h30	Higienização das mãos, oração, jantar, sobremesa e escovação	Higienização das mãos, oração, jantar, sobremesa e escovação	Higienização das mãos, oração, jantar, sobremesa e escovação	Higienização das mãos, oração, jantar, sobremesa e escovação	Higienização das mãos, oração, jantar, sobremesa e escovação
15h30 às 16h30	Lego no salão	Músicas educativas	Motocas	Desenhos educativos	Parque
16h30 às 17h00	Lanche da tarde	Lanche da tarde	Lanche da tarde	Lanche da tarde	Lanche da tarde

TURMA MANHÃ

CRECHE E BERÇÁRIO "SANTA MARIA GORETTI"

CNPJ 50.543.990/0001-82

Avenida Mário Amaral Gurgel, 831 – Centro – Cabrália Paulista/SP – CEP 17480-000

Telefone: (14) 3285-1291 / E-mail: crechemariagoreti@hotmail.com**FAIXA ETÁRIA (4 E 6 ANOS)**

HORÁRIO	SEGUNDA-FEIRA	TERÇA-FEIRA	QUARTA-FEIRA	QUINTA-FEIRA	SEXTA-FEIRA
6h30 às 7h30	Acolhida	Acolhida	Acolhida	Acolhida	Acolhida
7h30 às 8h00	Oração/ Café da manhã	Oração/ Café da manhã	Oração/ Café da manhã	Oração/ Café da manhã	Oração/ Café da manhã
8h00 às 9h00	Projeto de brinquedos e brincadeiras	Projeto de Atividades dirigidas (Artes)	Projeto de O prazer da leitura – Literatura Infantil	Projeto de Convivência	Hino Nacional e Projeto Linguagem da Matemática
9h00 às 10h30	Projeto de Psicomotricidade	Projeto de Higiene e Autocuidado	Projeto Alimentação Saudável	Projeto Quem sou eu	Projeto de Ciências da Natureza
10h30 às 11h00	Higienização das mãos, oração, almoço, sobremesa e escovação	Higienização das mãos, oração, almoço, sobremesa e escovação	Higienização das mãos, oração, almoço, sobremesa e escovação	Higienização das mãos, oração, almoço, sobremesa e escovação	Higienização das mãos, oração, almoço, sobremesa e escovação
11h00 às 11h30	Banho/Tv no salão	Banho/Tv no salão	Banho/Tv no salão	Banho/Tv no salão	Banho/Tv no salão
11h30 às 12h00	Tarefa Escolar	Tarefa Escolar	Tarefa Escolar	Tarefa Escolar	Tarefa Escolar
12h00 às 12h30	Hora da fruta/Escola (turma manhã)	Hora da fruta/Escola (turma manhã)	Hora da fruta/Escola (turma manhã)	Hora da fruta/Escola (turma manhã)	Hora da fruta/Escola (turma manhã)

TURMA TARDE

CRECHE E BERÇÁRIO "SANTA MARIA GORETTI"

CNPJ 50.543.990/0001-82

Avenida Mário Amaral Gurgel, 831 – Centro – Cabrália Paulista/SP – CEP 17480-000

Telefone: (14) 3285-1291 / E-mail: crechemariagoreti@hotmail.com**FAIXA ETÁRIA (4 E 6 ANOS)**

HORÁRIO	SEGUNDA-FEIRA	TERÇA-FEIRA	QUARTA-FEIRA	QUINTA-FEIRA	SEXTA-FEIRA
12h00 às 12h30	Hora do lanche	Hora do lanche	Hora do lanche	Hora do lanche	Hora do lanche
12h30 às 14h00	Oração/ Hora do sono	Oração/ Hora do sono	Oração/ Hora do sono	Oração/ Hora do sono	Oração/ Hora do sono
14h00 às 15h00	Projeto de O prazer da leitura – Literatura Infantil	Projeto de Atividades dirigidas (Artes)	Projeto Linguagem Matemática	Projeto de Convivência	Projeto de brinquedos e brincadeiras
15h00 às 15h30	Oração/ Almoço-Jantar/ Escovação	Oração/ Almoço-Jantar/ Escovação	Oração/ Almoço-Jantar/ Escovação	Oração/ Almoço-Jantar/ Escovação	Oração/ Almoço-Jantar/ Escovação
16h00 às 16h30	Projeto de Psicomotricidade	Projeto de higiene e autocuidado	Projeto Alimentação Saudável	Projeto Ciências da natureza	Projeto Quem sou eu
16h30 às 17h00	Fruta e saída	Fruta e saída	Fruta e saída	Fruta e saída	Fruta e saída

FOTOS DAS ATIVIDADES DESENVOLVIDAS COM A TURMA DO BERÇÁRIO E DA COMPLEMENTAÇÃO EDUCACIONAL DURANTE O MÊS DE OUTUBRO SEGUINDO OS PROJETOS DO PLANO DE TRABALHO QUE ESTÃO DESCRITOS NOS PLANOS DE AULA

CRECHE E BERÇÁRIO "SANTA MARIA GORETTI"

CNPJ 50.543.990/0001-82

Avenida Mário Amaral Gurgel, 831 – Centro – Cabrália Paulista/SP – CEP 17480-000

Telefone: (14) 3285-1291 / E-mail: crechemariagoreti@hotmail.com

PROJETO: PSICOMOTRICIDADE

Justificativa: São considerados direitos de aprendizagem e desenvolvimento de todas as crianças: Conviver com crianças e adultos e experimentar, de múltiplas formas, a gestualidade que marca sua cultura e está presente nos cuidados pessoais, dança, música, teatro, artes circenses, jogos, escuta de histórias e brincadeiras. Brincar, utilizando movimentos para se expressar, explorar espaços, objetos e situações, imitar, jogar, imaginar, interagir e utilizar criativamente o repertório da cultura corporal e do movimento. Participar de diversas atividades de cuidados pessoais e do contexto social, de brincadeiras, encenações teatrais ou circenses, danças e músicas; desenvolver práticas corporais e autonomia para cuidar de si, do outro e do ambiente. Explorar amplo repertório de movimentos, gestos, olhares, sons e mímicas; descobrir modos de ocupação e de uso do espaço com o corpo e adquirir a compreensão do seu corpo no espaço, no tempo e no grupo. Expressar corporalmente emoções, ideias e opiniões, tanto nas relações cotidianas como nas brincadeiras, dramatizações, dança, músicas, contação de histórias, dentre outras manifestações, empenhando-se em compreender o que outros também expressam. Conhecer-se nas diversas oportunidades de interações e explorações com seu corpo; reconhecer e valorizar o seu pertencimento de gênero, étnico-racial e religioso.

BERÇÁRIO

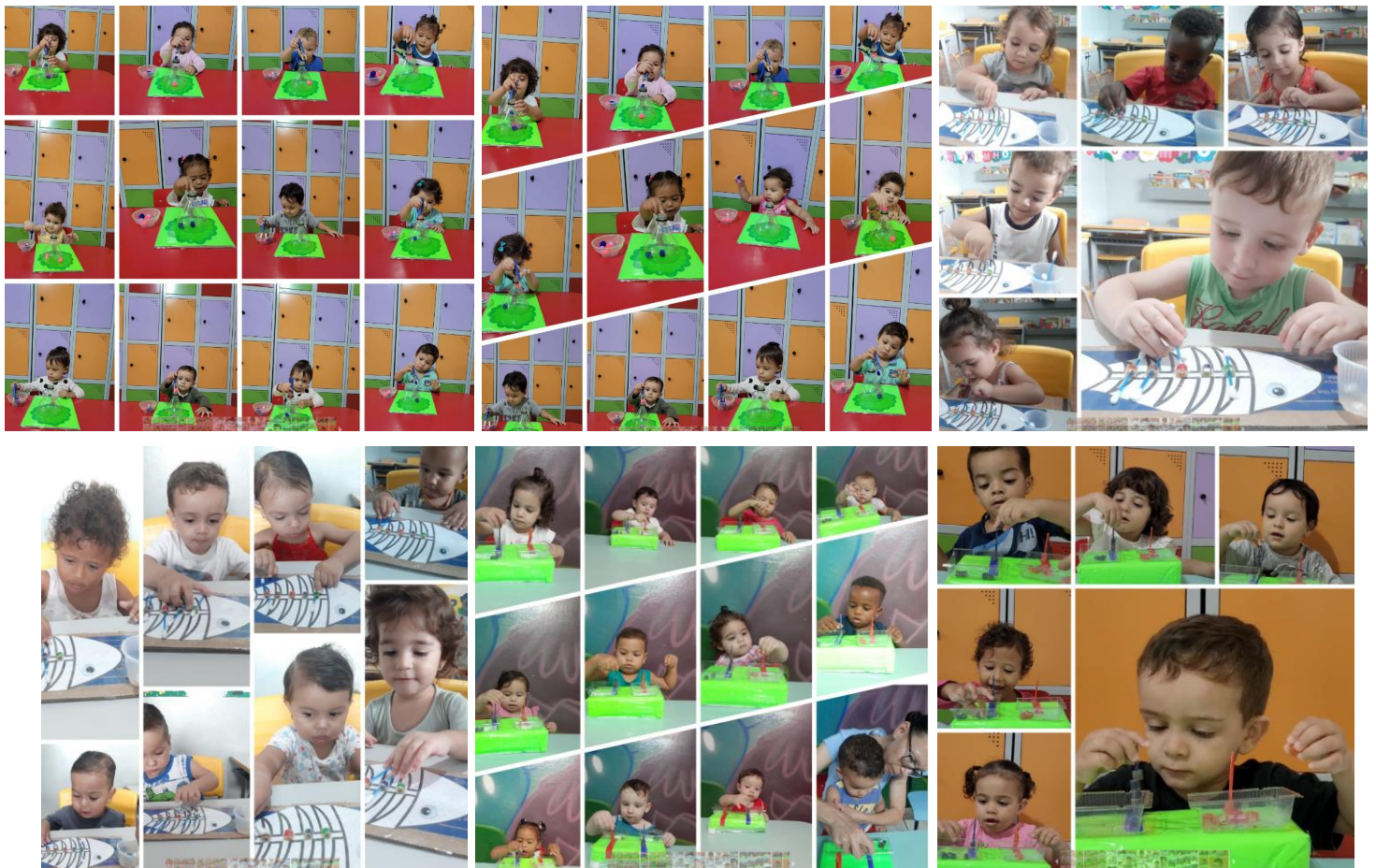

CRECHE E BERÇÁRIO "SANTA MARIA GORETTI"

CNPJ 50.543.990/0001-82

Avenida Mário Amaral Gurgel, 831 – Centro – Cabrália Paulista/SP – CEP 17480-000

Telefone: (14) 3285-1291 / E-mail: crechemariagoreti@hotmail.com

COMPLEMENTAR



PROJETO: BRINQUEDOS E BRINCADEIRAS

Justificativa: Durante todo o mês de OUTUBRO foram realizadas com as crianças do Berçário e do Complementar, atividades para trabalhar a convência e compartilhamento de brinquedos, objetos, entre outros através de brincadeiras, atividades e convívio diário. Ao brincar com diferentes parceiros, envolver-se em variadas brincadeiras e jogos de regras, a criança reconhece o sentido do singular, do coletivo, da autonomia e da solidariedade, constituindo as culturas infantis. Assim podendo explorar ambientes e situações, de diferentes formas, com pessoas e grupos sociais diversos, ampliando a sua noção de mundo e sua sensibilidade em relação aos outros. Conhecer-se nas interações e construir uma identidade pessoal e cultural, valorizar suas próprias características e as das outras crianças e adultos, constituindo uma confiança em si e uma atitude acolhedora e respeitosa em relação aos outros. A importância dos brinquedos e brincadeiras auxilia no desenvolvimento

CRECHE E BERÇÁRIO "SANTA MARIA GORETTI"

CNPJ 50.543.990/0001-82

Avenida Mário Amaral Gurgel, 831 – Centro – Cabrália Paulista/SP – CEP 17480-000

Telefone: (14) 3285-1291 / E-mail: crechemariagoreti@hotmail.com

cognitivo e motor, atingindo o objetivo que um determinado brinquedo propõe bem como desenvolver a capacidade motora. Através do brincar, a criança desenvolve elementos fundamentais na formação da personalidade, visto que aprende, experimenta situações, organiza suas emoções, processa informações, constrói autonomia de ação, entre outros. Ambos estão interligados, pois trabalha a construção de afeto com outras crianças, podendo então a criança se desenvolver de forma saudável no seu ambiente de convívio com outros adultos e crianças.

BERÇÁRIO



COMPLEMENTAR

CRECHE E BERÇÁRIO "SANTA MARIA GORETTI"

CNPJ 50.543.990/0001-82

Avenida Mário Amaral Gurgel, 831 – Centro – Cabrália Paulista/SP – CEP 17480-000

Telefone: (14) 3285-1291 / E-mail: crechemariagoreti@hotmail.com



PROJETO: HIGIENE E AUTOCUIDADO

Justificativa: Durante todo o mês é trabalhado com as crianças a higiene pessoal, como escovar os dentes, arrumar os cabelos, cortar as unhas, cuidados ao ir no banheiro etc. Durante o dia a dia é de extrema importância participar das situações do cotidiano, tanto daquelas ligadas ao cuidado de si e do ambiente, como das relativas as atividades propostas pelo/a professor/a, e de decisões relativas a escola, aprendendo a respeitar os ritmos, os interesses e os desejos das outras pessoas. Expressar as outras crianças e/ou adultos suas necessidades, emoções, sentimentos, dúvidas, hipóteses, descobertas, opiniões, oposições, utilizando diferentes linguagens, de modo autônomo e criativo, e empenhando-se em entender o que os outros expressam.

BERÇÁRIO

CRECHE E BERÇÁRIO "SANTA MARIA GORETTI"

CNPJ 50.543.990/0001-82

Avenida Mário Amaral Gurgel, 831 – Centro – Cabrália Paulista/SP – CEP 17480-000

Telefone: (14) 3285-1291 / E-mail: crechemariagoreti@hotmail.com



COMPLEMENTAR



PROJETO: ALIMENTAÇÃO SAUDÁVEL

Justificativa: Todos os dias são trabalhados com as crianças a alimentação durante as refeições realizadas no dia. É preciso desenvolver hábitos alimentares saudáveis nas crianças (e conseqüentemente em seus núcleos familiares), e conscientizá-los da importância de uma boa alimentação – regrada e nutritiva – para que tenham boa saúde

BERÇÁRIO

CRECHE E BERÇÁRIO "SANTA MARIA GORETTI"

CNPJ 50.543.990/0001-82

Avenida Mário Amaral Gurgel, 831 – Centro – Cabrália Paulista/SP – CEP 17480-000

Telefone: (14) 3285-1291 / E-mail: crechemariagoreti@hotmail.com



COMPLEMENTAR



CRECHE E BERÇÁRIO "SANTA MARIA GORETTI"

CNPJ 50.543.990/0001-82

Avenida Mário Amaral Gurgel, 831 – Centro – Cabrália Paulista/SP – CEP 17480-000

Telefone: (14) 3285-1291 / E-mail: crechemariagoreti@hotmail.com



PROJETO: ATIVIDADE DIRIGIDA (ARTES)

Justificativa: Durante o período de aprendizagem das crianças, as atividades de artes são de extrema importância para o desenvolvimento dos alunos. Através delas eles podem expressar sentimentos e explorar a imaginação. Por tanto durante o mês foi trabalhado com as crianças atividades com pinturas, colagens entre outras, podendo assim explorar mais a sensibilidade e aperfeiçoar o desenvolvimento dos pequenos. A criança tem a livre expressão de trabalhar de forma espontânea, acessando sua realidade interna e externa, o seu inconsciente, algo que está pronto para emergir naquele exato momento e com seu processo de vida, no qual o desenho é um reflexo de sua personalidade.

BERÇÁRIO



CRECHE E BERÇÁRIO "SANTA MARIA GORETTI"

CNPJ 50.543.990/0001-82

Avenida Mário Amaral Gurgel, 831 – Centro – Cabrália Paulista/SP – CEP 17480-000

Telefone: (14) 3285-1291 / E-mail: crechemariagoreti@hotmail.com



COMPLEMENTAR



PROJETO: O PRAZER DA LEITURA- LITERATURA INFANTIL

Justificativa: Foram realizadas durante o mês leituras para as crianças do berçário e complementar com o intuito de promover um momento afetivo entre as crianças e as monitoras, podendo também trabalhar a imaginação de cada um deles. A leitura influencia a criança na sua aprendizagem tornando-a leitora da sua realidade, ouvindo diariamente histórias ela fará comparações, descobertas e vai compreendendo o mundo em que está inserida. A imagem na literatura infantil deve ser oferecida a todas as crianças, mesmo que a criança não conheça a

CRECHE E BERÇÁRIO "SANTA MARIA GORETTI"

CNPJ 50.543.990/0001-82

Avenida Mário Amaral Gurgel, 831 – Centro – Cabrália Paulista/SP – CEP 17480-000

Telefone: (14) 3285-1291 / E-mail: crechemariagoreti@hotmail.com

escrita deve ter contato com livros e no decorrer da sua vida irá adquirir o hábito da leitura, pois as imagens fazem com que as crianças que não lêem, tenham contato com o livro e com o mundo da leitura, elaborando conceitos sobre o mundo e sua própria vida.

BERÇÁRIO



COMPLEMENTAR



PROJETO: QUEM SOU EU

Justificativa: Este projeto cria possibilidades de desenvolver na criança uma melhor compreensão de sua identidade, o reconhecimento da diversidade étnico racial e a reflexão sobre suas ações, visando um convívio em sociedade harmonioso. Entende-se que a construção da identidade se dá por meio das interações da criança com o seu meio social. A escola é um universo social diferente do da família, favorecendo novas interações, ampliando desta maneira seus conhecimentos a respeito de si e dos outros. A autoimagem também é construída a partir das relações estabelecidas nos grupos em que a criança convive. Pretendemos criar situações nas quais as crianças se comuniquem e expressem desejos, desgostos, necessidades, preferências e vontades; através de conversações, histórias, músicas, dramatizações, jogos, brincadeiras e outras atividades que envolvam a turma.

CRECHE E BERÇÁRIO "SANTA MARIA GORETTI"

CNPJ 50.543.990/0001-82

Avenida Mário Amaral Gurgel, 831 – Centro – Cabrália Paulista/SP – CEP 17480-000

Telefone: (14) 3285-1291 / E-mail: crechemariagoreti@hotmail.com

COMPLEMENTAR



PROJETO: CONVIVÊNCIA

Justificativa: São considerados direitos de aprendizagem e desenvolvimento de todas as crianças: conviver com crianças e adultos em pequenos e grandes grupos, reconhecer e respeitar as diferentes identidades e pertencimento étnico-racial, de gênero e de religião. Brincar com diferentes parceiros, envolver-se em variadas brincadeiras e jogos de regras, reconhecer o sentido do singular, do coletivo, da autonomia e da solidariedade, constituindo as culturas infantis. Explorar ambientes e situações, de diferentes formas, com pessoas e grupos sociais diversos, ampliando a sua noção de mundo e sua sensibilidade em relação aos outros. Conhecer-se nas interações e construir uma identidade pessoal e cultural, valorizar suas próprias características e as das outras crianças e adultos, constituindo uma confiança em si e uma atitude acolhedora e respeitosa em relação aos outros.



CRECHE E BERÇÁRIO "SANTA MARIA GORETTI"

CNPJ 50.543.990/0001-82

Avenida Mário Amaral Gurgel, 831 – Centro – Cabrália Paulista/SP – CEP 17480-000

Telefone: (14) 3285-1291 / E-mail: crechemariagoreti@hotmail.com



PROJETO: LINGUAGEM MATEMÁTICA

Justificativa: São considerados direitos de aprendizagem e desenvolvimento de todas as crianças: Brincar com materiais e objetos cotidianos, associados a diferentes papéis ou cenas sociais, e com elementos da natureza que apresentam diversidade de formas, texturas, cheiros, cores, tamanhos, pesos, densidades, experimentando possibilidades de transformação. Explorar e identificar as características do mundo natural e social, nomeando-as, reagrupando-as e ordenando-as, segundo critérios diversos.

COMPLEMENTAR



PROJETO: CIÊNCIAS DA NATUREZA

Justificativa: Conviver com crianças e adultos e com eles criar estratégias para investigar o mundo social e natural, demonstrando atitudes positivas em relação a situações que envolvam diversidade étnico-racial, ambiental, de gênero, de língua, de religião. Participar de atividades que oportunizem a observação de contextos diversos, atentando para características do ambiente e das histórias locais, utilizando ferramentas de conhecimento e instrumentos de registro, orientação e comunicação, como bússola, lanterna, lupa, máquina fotográfica, gravador, filmadora, projetor, computador e celular. Expressar suas observações, hipóteses e

CRECHE E BERÇÁRIO "SANTA MARIA GORETTI"

CNPJ 50.543.990/0001-82

Avenida Mário Amaral Gurgel, 831 – Centro – Cabrália Paulista/SP – CEP 17480-000

Telefone: (14) 3285-1291 / E-mail: crechemariagoreti@hotmail.com

explicações sobre objetos, organismos vivos, fenômenos da natureza, características do ambiente, personagens e situações sociais, registrando-as por meio de desenhos, fotografias, gravações em áudio e vídeo, escritas e outras linguagens. Conhecer-se e construir sua identidade pessoal e cultural, identificando seus próprios interesses na relação com o mundo físico e social, apropriando-se dos costumes, das crenças e tradições de seus grupos de pertencimento e do patrimônio cultural, artístico, ambiental, científico e tecnológico.

COMPLEMENTAR



INSPEÇÃO NA ENTIDADE – PASSANDO VENENO



CRECHE E BERÇÁRIO "SANTA MARIA GORETTI"

CNPJ 50.543.990/0001-82

Avenida Mário Amaral Gurgel, 831 – Centro – Cabrália Paulista/SP – CEP 17480-000

Telefone: (14) 3285-1291 / E-mail: crechemariagoreti@hotmail.com

VENDAS PARA ARRECADAÇÃO DE FUNDOS PARA ENTIDADE

VENDA DE ARROZ DOCE - 39 ARROZ DOCE A R\$ 10,00 CADA

TOTAL R\$ 390,00



DOAÇÕES RECEBIDAS

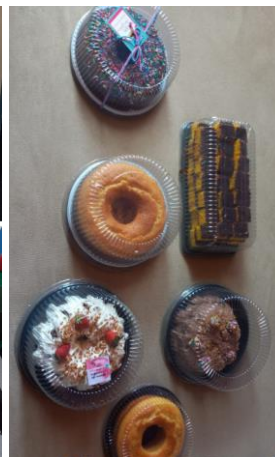

CRECHE E BERÇÁRIO "SANTA MARIA GORETTI"

CNPJ 50.543.990/0001-82

Avenida Mário Amaral Gurgel, 831 – Centro – Cabrália Paulista/SP – CEP 17480-000

Telefone: (14) 3285-1291 / E-mail: crechemariagoreti@hotmail.com



VISITA DO CAE



CRECHE E BERÇÁRIO "SANTA MARIA GORETTI"

CNPJ 50.543.990/0001-82

Avenida Mário Amaral Gurgel, 831 – Centro – Cabrália Paulista/SP – CEP 17480-000

Telefone: (14) 3285-1291 / E-mail: crechemariagoreti@hotmail.com

VISITA DO PROGRAMA MESA BRASIL(SESC-BAURU)



ENTREGAS DO PROGRAMA MESA BRASIL(SESC-BAURU)

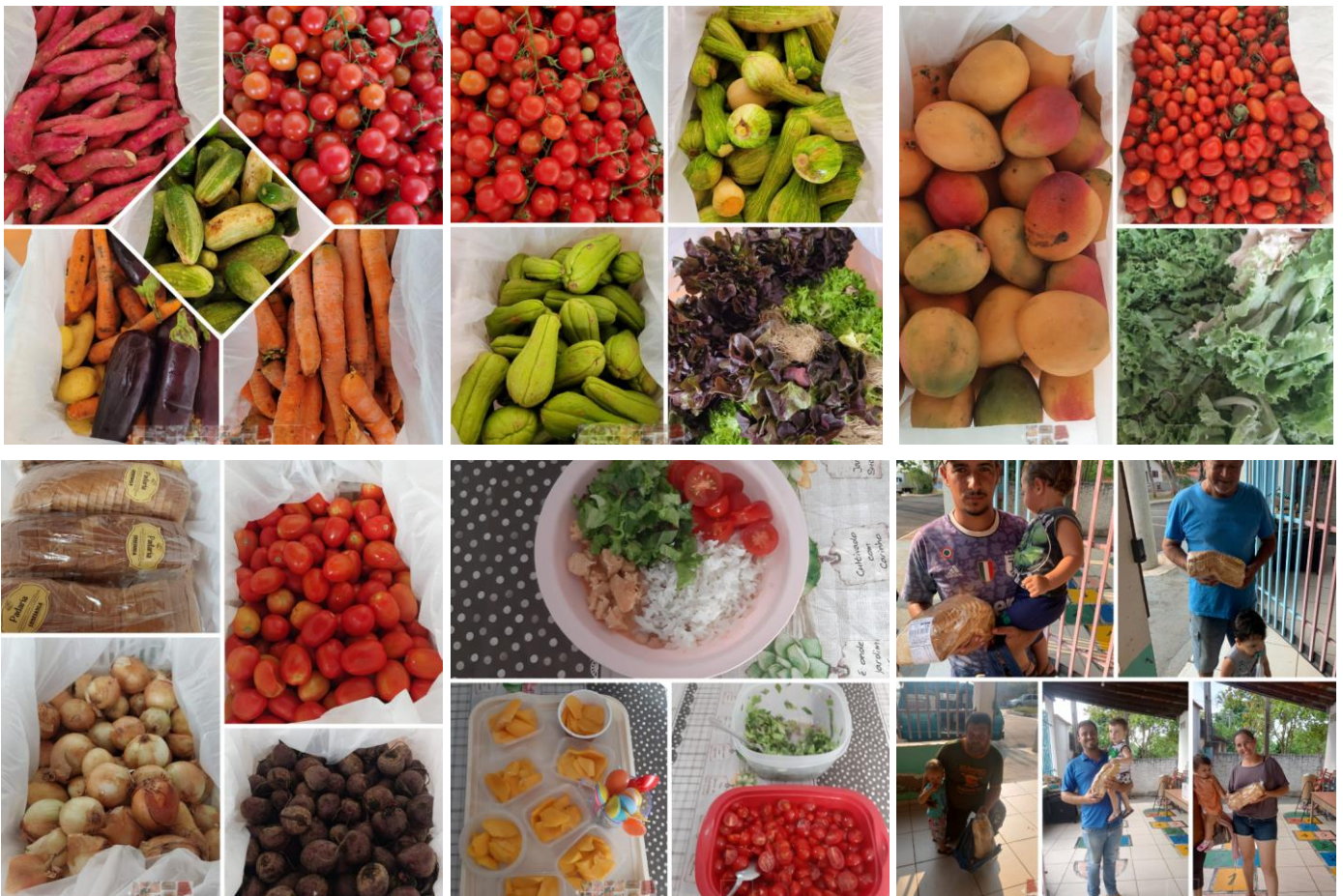

CRECHE E BERÇÁRIO "SANTA MARIA GORETTI"

CNPJ 50.543.990/0001-82

Avenida Mário Amaral Gurgel, 831 – Centro – Cabrália Paulista/SP – CEP 17480-000

Telefone: (14) 3285-1291 / E-mail: crechemariagoreti@hotmail.com

CRIANÇAS ATENDIDAS EM NOSSA ENTIDADE (11 MESES ATÉ 2 ANOS)

- ÁGATHA EMANUELLY LEONARDO BARREIRA 22/10/2022
- ANA CLARA ALENCAR LETRA – 02/01/2022
- ANDRÉ LUIZ NEVES DE OLIVEIRA JUNIOR – 02/05/2021
- AUGUSTO FANTINI DE ANDRADE – 21/04/2022
- BERNARDO ALVES – 21/06/2021
- HEITOR LOURENÇO – 06/05/2022
- ISADORA DE SOUZA SANTOS – 29/01/2022
- JOAQUIM FROCEL CONSTANTINO – 03/08/2021
- LAURA MIGLIORINI COTOBIAS PIMENTEL – 22/05/2021
- LUIZ FELIPE POLINÁRIO GUSMÃO – 08/05/2021
- MEL DE ABREU MANSANO – 01/07/2022
- MAISA DE JESUS OLIVEIRA – 15/08/2021
- MARIANA MILHORATTI PRADO – 06/09/2021
- MARINA DE FÁTIMA GEVÁSIO ARANTES – 10/08/2021
- MATHEUS AUGUSTHUS RODRIGUES DA SILVA – 09/08/2021
- NICOLAS BENJAMIM DE OLIVEIRA TAVARES – 09/10/2021
- RAUL BITENCOURT DIAS – 05/03/2022
- VICTÓRIA BERTINOTTI DOS SANTOS – 01/04/2021
- MALICK SOW – 28/07/2022
- ISABELLY RAFAELLA FERNANDES SANQUETI -18/08/2022
- AGATHA EMANUELLI LEONARDO BARREIRA- 22/10/2022
- GABRIEL THEODORO- 15/10/2022
- LORENA STEHER DOS SANTOS -20/11/2021
- LUIS EDUARDO HONORATO- 28/06/2022
- HENRY LEONARDO DE OLIVEIRA SILVA-07/03/2022
- YASMIN YNAIA CORREA DOS SANTOS -10/09/2022

CRIANÇAS ATENDIDAS EM NOSSA ENTIDADE (4 ANOS ATÉ 6 ANOS)

- ALLANA CAMARGO SILVA – 13/11/2018
- BENJAMIM ALVES CAMILO – 05/10/2018
- BENTO ZANONI DO NASCIMENTO TORTORELLI – 17/05/2018
- BERNARDO DOS SANTOS LIMA – 18/09/2018
- HELENA COLLAÇO MANÇANO PULINO – 25/02/2019

CRECHE E BERÇÁRIO "SANTA MARIA GORETTI"

CNPJ 50.543.990/0001-82

Avenida Mário Amaral Gurgel, 831 – Centro – Cabrália Paulista/SP – CEP 17480-000

Telefone: (14) 3285-1291 / E-mail: crechemariagoreti@hotmail.com

- ÍRIS ALMEIDA MENDES – 21/01/2019
- ISADORA DE OLIVEIRA DUARTE – 03/02/2019
- LARA ALMEIDA MENDES – 21/01/2019
- LORHAN BRAMBATTI CONSALTER – 17/10/2018
- LUCAS GABRIEL DA SILVA – 12/07/2018
- LUCAS DA SILVA RODRIGUES – 13/03/2018
- MATHEUS DAVI RODRIGUES DA SILVA – 20/02/2019
- MATHUES MARIANO – 10/05/2018
- MICKELLY DE FÁTIMA JUSTINO SANTOS – 04/06/2018
- MIGUEL MIGLIORATTI DE SOUZA – 17/05/2018
- NICOLAS MIGLIORATTI DE SOUZA – 17/05/2018
- VALENTINA ALVES RUAS – 28/06/2018
- LORENA ABGAIL DO CARMO FARIA – 01/09/2018

NOVAS MATRÍCULAS DURANTE O MÊS DE OUTUBRO PARA O ANO DE 2023:

- ÁGATHA EMANUELLY LEONARDO BARREIRA 22/10/2022

TOTAL DE 44 CRIANÇAS ATENDIDAS NO MÊS DE OUTUBRO



NICOLAS ANDRADE CIONI
PRESIDENTE