

**CRECHE E BERÇÁRIO "SANTA MARIA GORETTI"**

**CNPJ 50.543.990/0001-82**

**Avenida Mário Amaral Gurgel, 831 – Centro – Cabralia Paulista/SP – CEP 17480-000**

**Telefone: (14) 3285-1291 / E-mail: [crechemariagoreti@hotmail.com](mailto:crechemariagoreti@hotmail.com)**

**RELATÓRIO MENSAL DE ATIVIDADES – MÊS DE FEVEREIRO**

No mês de Fevereiro foram realizadas as atividades internas e externas como a limpeza, entrega de Kits de doação do Programa Mesa Brasil (SESC-BAURU) e seus colaboradores e festa de despedida para a turminha do berçário 2. Os atendimentos aconteceram de forma presencial do berçário (integral), complementação educacional (contraturno) e novas matrículas.

O atendimento para a turma do berçário (integral) é das 06:30h até 17:00h (crianças que já frequentavam a Creche), e para as novas crianças teve o período de adaptação, entrando das 07:00h até às 07:30h e saindo às 14:30h por duas semanas, e a complementação educacional(contraturno) que frequentam a Creche no período em que não estão na Escola.

**FOTOS DA FESTA DE DESPEDIDA DO BERÇÁRIO 2**





**CRECHE E BERÇÁRIO "SANTA MARIA GORETTI"**

**CNPJ 50.543.990/0001-82**

**Avenida Mário Amaral Gurgel, 831 – Centro – Cabralia Paulista/SP – CEP 17480-000**

**Telefone: (14) 3285-1291 / E-mail: [crechemariagoreti@hotmail.com](mailto:crechemariagoreti@hotmail.com)**



**PRIMEIRO DIA DE AULA**



**ATIVIDADES REALIZADAS DURANTE O MÊS DE FEVEREIRO PELAS FUNCIONÁRIAS DE NOSSA ENTIDADE (MERENDEIRA, AUXILIAR DE CRECHE E FAXINEIRA).**

Durante esse mês a funcionária da limpeza continuou com a limpeza interna e externa do prédio, lavando a área externa da Creche uma vez por semana, banheiros lavados e higienizados todos os dias. O refeitório e quarto do soninho limpos, organizados e higienizados após cada uso.

A merendeira preparou todas as refeições para as crianças como café da manhã, almoço, mamadeiras, jantar e o lanche da tarde. Também realizou a separação dos Kits do Mesa Brasil para a entrega às famílias beneficiadas de nossa Entidade. Realizou a limpeza da cozinha todos os dias, assim como também lavou o local uma vez por semana, mantendo sempre limpo e organizado, sem riscos de contaminação.

Já a auxiliar de creche que é a responsável por dar os banhos que acontecem antes do almoço e depois que eles acordam em TODAS as crianças do integral (quando necessário a criança toma mais de dois banhos no dia), também é a responsável pelas trocas de fraldas dos bebês. As crianças do contraturno tomam banho antes de irem para a escola (manhã) e quando chegam da escola (tarde).

**CRECHE E BERÇÁRIO "SANTA MARIA GORETTI"**

**CNPJ 50.543.990/0001-82**

**Avenida Mário Amaral Gurgel, 831 – Centro – Cabralia Paulista/SP – CEP 17480-000**

**Telefone: (14) 3285-1291 / E-mail: [crechemariagoreti@hotmail.com](mailto:crechemariagoreti@hotmail.com)**

**ATIVIDADES REALIZADAS DURANTE O MÊS DE FEVEREIRO PELAS FUNCIONÁRIAS DE NOSSA ENTIDADE (MONITORAS E PROFESSORAS).**

Nesse mês as monitoras realizaram as atividades programadas pelas Pedagogas da entidade, seguindo os projetos do Plano de Trabalho de 2024. Além de realizarem as atividades, as monitoras zelam e cuidam dos bebês com muita dedicação e carinho. Nas quatro refeições diárias, as monitoras são responsáveis por alimentar os bebês e auxiliar aqueles que já comem sozinhos, depois do almoço e jantar realizam a escovação das crianças. As monitoras também ficam responsáveis em preparar os bebês para dormirem.

As Pedagogas da entidade são responsáveis em realizar os planos de aula da complementação educacional e do berçário. Também são as responsáveis em desenvolver as atividades dos projetos do plano de trabalho com a turminha da complementação educacional (contraturno) e a turminha do berçário, são as responsáveis em realizar as novas matrículas, manter sempre atualizados o site e facebook da entidade, realizar todos os procedimentos necessários na SED e CENSO Escolar, e supervisionar.

**SEGUE ALGUMAS FOTOS DAS ATIVIDADES REALIZADAS PELAS FUNCIONÁRIAS DURANTE O MÊS DE FEVEREIRO (MERENDEIRA AUXILIAR DE CRECHE, FAXINEIRA, MONITORAS E PROFESSORAS).**





**CRECHE E BERÇÁRIO “SANTA MARIA GORETTI”**

CNPJ 50.543.990/0001-82

Avenida Mário Amaral Gurgel, 831 – Centro – Cabralia Paulista/SP – CEP 17480-000

Telefone: (14) 3285-1291 / E-mail: [crechemariagoreti@hotmail.com](mailto:crechemariagoreti@hotmail.com)**SEGUER AS PLANILHA DAS ATIVIDADES DAS CRIANÇAS DESENVOLVIDAS NO MÊS DE FEVEREIRO****TURMA INTEGRAL 1- FAIXA ETÁRIA (11 MESES ATÉ 2 ANOS)**

| <b>HORÁRIO</b> | <b>SEGUNDA-FEIRA</b>   | <b>TERÇA-FEIRA</b>   | <b>QUARTA-FEIRA</b>  | <b>QUINTA-FEIRA</b>  | <b>SEXTA-FEIRA</b>   |
|----------------|--|--|--|--|--|
| 6h30 às 7h30   | Acolhida   | Acolhida   | Acolhida   | Acolhida   | Acolhida   |
| 7h30 às 8h00   | Oração/ Café da manhã  | Oração/ Café da manhã  | Oração/ Café da manhã  | Oração/ Café da manhã  | Oração/ Café da manhã  |
| 8h00 às 9h15   | Projeto de brinquedos e brincadeiras                         | Projeto de Convivência                                       | Projeto de Psicomotricidade                                  | Projeto de brinquedos e brincadeiras                         | Hino Nacional e Projeto de Atividades dirigidas (Artes)      |
| 9h15 às 10h30  | Projeto de Atividades Dirigidas (Artes)                      | Projeto de Alimentação Saudável                              | Projeto de O prazer da leitura – Literatura Infantil         | Projeto de higiene e autocuidado                             | Projeto Alimentação Saudável                                 |
| 10h30 às 11h00 | Higienização das mãos, oração, almoço, sobremesa e escovação | Higienização das mãos, oração, almoço, sobremesa e escovação | Higienização das mãos, oração, almoço, sobremesa e escovação | Higienização das mãos, oração, almoço, sobremesa e escovação | Higienização das mãos, oração, almoço, sobremesa e escovação |
| 11h00 às 13h00 | Oração/ Hora do sono   | Oração/ Hora do sono   | Oração/ Hora do sono   | Oração/ Hora do sono   | Oração/ Hora do sono   |
| 13h00 às 13h30 | Hora do leite  | Hora do leite  | Hora do leite  | Hora do leite  | Hora do leite  |
| 13h30 às 15h00 | Projeto de Psicomotricidade                                  | Projeto de O prazer da leitura – Literatura Infantil         | Projeto de brinquedos e brincadeiras                         | Projeto de Atividades dirigidas (Artes)                      | Projeto Linguagem da Matemática                              |

**CRECHE E BERÇÁRIO “SANTA MARIA GORETTI”****CNPJ 50.543.990/0001-82****Avenida Mário Amaral Gurgel, 831 – Centro – Cabralia Paulista/SP – CEP 17480-000****Telefone: (14) 3285-1291 / E-mail: [crechemariagoreti@hotmail.com](mailto:crechemariagoreti@hotmail.com)**

|                |  |  |  |  |  |
|----------------|--|--|--|--|--|
| 15h00 às 15h30 | Higienização das mãos, oração, jantar, sobremesa e escovação | Higienização das mãos, oração, jantar, sobremesa e escovação | Higienização das mãos, oração, jantar, sobremesa e escovação | Higienização das mãos, oração, jantar, sobremesa e escovação | Higienização das mãos, oração, jantar, sobremesa e escovação |
| 15h30 às 16h30 | Lego no salão  | Músicas educativas   | Motocas  | Desenhos educativos  | Parque   |
| 16h30 às 17h00 | Lanche da tarde  | Lanche da tarde  | Lanche da tarde  | Lanche da tarde  | Lanche da tarde  |

**TURMA DA COMPLEMENTAÇÃO EDUCACIONAL (MANHÃ) – FAIXA ETÁRIA (4 E 6 ANOS)**

| HORÁRIO        | SEGUNDA-FEIRA  | TERÇA-FEIRA  | QUARTA-FEIRA   | QUINTA-FEIRA   | SEXTA-FEIRA  |
|----------------|--|--|--|--|--|
| 6h30 às 7h30   | Acolhida   | Acolhida   | Acolhida   | Acolhida   | Acolhida   |
| 7h30 às 8h00   | Oração/<br>Café da manhã                                     | Oração/<br>Café da manhã                                     | Oração/<br>Café da manhã                                     | Oração/<br>Café da manhã                                     | Oração/<br>Café da manhã                                     |
| 8h00 às 9h00   | Projeto de brinquedos e brincadeiras                         | Projeto de Atividades dirigidas (Artes)                      | Projeto de O prazer Da leitura – Literatura Infantil         | Projeto de Convivência                                       | Hino Nacional e Projeto Linguagem da Matemática              |
| 9h00 às 10h30  | Projeto de Psicomotricidade                                  | Projeto de Higiene e Autocuidado                             | Projeto Alimentação Saudável                                 | Projeto Quem sou eu  | Projeto de Ciências da Natureza                              |
| 10h30 às 11h00 | Higienização das mãos, oração, almoço, sobremesa e escovação | Higienização das mãos, oração, almoço, sobremesa e escovação | Higienização das mãos, oração, almoço, sobremesa e escovação | Higienização das mãos, oração, almoço, sobremesa e escovação | Higienização das mãos, oração, almoço, sobremesa e escovação |
| 11h00 às 11h30 | Banho/Tv no salão  | Banho/Tv no salão  | Banho/Tv no salão  | Banho/Tv no salão  | Banho/Tv no salão  |
| 11h30 às 12h00 | Tarefa Escolar   | Tarefa Escolar   | Tarefa Escolar   | Tarefa Escolar   | Tarefa Escolar   |
| 12h00 às 12h30 | Hora da fruta/Escola (turma manhã)                           | Hora da fruta/Escola (turma manhã)                           | Hora da fruta/Escola (turma manhã)                           | Hora da fruta/Escola (turma manhã)                           | Hora da fruta/Escola (turma manhã)                           |

**CRECHE E BERÇÁRIO “SANTA MARIA GORETTI”**

CNPJ 50.543.990/0001-82

Avenida Mário Amaral Gurgel, 831 – Centro – Cabrália Paulista/SP – CEP 17480-000

Telefone: (14) 3285-1291 / E-mail: [crechemariagoreti@hotmail.com](mailto:crechemariagoreti@hotmail.com)**TURMA DA COMPLEMENTAÇÃO EDUCACIONAL (TARDE) – FAIXA ETÁRIA (4 E 6 ANOS)**

|                   |  |  |  |  |  |
|-------------------|--|--|--|--|--|
| 12h00 às<br>12h30 | Hora do Lanche/<br>Turma da tarde                                  | Hora do Lanche/<br>Turma da tarde                                  | Hora do Lanche/<br>Turma da tarde                                  | Hora do Lanche/<br>Turma da tarde                                  | Hora do Lanche/<br>Turma da tarde  |
| 12h30 às<br>14h00 | Oração/<br>Hora do sono  | Oração/<br>Hora do sono  | Oração/<br>Hora do sono  | Oração/<br>Hora do sono  | Oração/<br>Hora do sono  |
| 14h00 às<br>15h00 | Projeto brinquedos<br>e brincadeiras                               | Projeto<br>Atividades dirigidas<br>(Artes)                         | Projeto prazer da<br>leitura –<br>Literatura Infantil              | Projeto de<br>Convivência  | Projeto: Linguagem<br>da matemática                                      |
| 15h00 às<br>15h30 | Higienização das<br>mãos, oração, almoço,<br>sobremesa e escovação | Higienização das<br>mãos, oração, almoço,<br>sobremesa e escovação | Higienização das<br>mãos, oração, almoço,<br>sobremesa e escovação | Higienização das<br>mãos, oração, almoço,<br>sobremesa e escovação | Higienização das<br>mãos, oração, almoço,<br>sobremesa e escovação       |
| 15h30 às<br>16h30 | Projeto<br>Psicomotricidade  | Projeto Higiene e<br>Auto Cuidado –<br>Como cuidar do corpo        | Projeto<br>Psicomotricidade  | Projeto<br>Quem sou eu –<br>trabalhando o<br>nome próprio          | Projeto ciências<br>da natureza –<br>conhecendo os<br>animais históricos |
| 16h30 às<br>17h00 | Lanche/saída   | Lanche/saída   | Lanche/saída   | Lanche/saída   | Lanche/saída   |

**PROJETOS DO PLANO DE TRABALHO QUE ESTÃO DESCRITOS NOS PLANOS DE AULA.****PROJETO: PSICOMOTRICIDADE**

**Justificativa:** São considerados direitos de aprendizagem e desenvolvimento de todas as crianças: Conviver com crianças e adultos e experimentar, de múltiplas formas, a gestualidade que marca sua cultura e está presente nos cuidados pessoais, dança, música, teatro, artes circenses, jogos, escuta de histórias e brincadeiras. Brincar, utilizando movimentos para se expressar, explorar espaços, objetos e situações, imitar, jogar, imaginar, interagir e utilizar criativamente o repertório da cultura corporal e do movimento. Participar de diversas atividades de cuidados pessoais e do contexto social, de brincadeiras, encenações teatrais ou circenses, danças e músicas; desenvolver práticas corporais e autonomia para cuidar de si, do outro e do ambiente. Explorar amplo repertório de movimentos, gestos, olhares, sons e mímicas; descobrir modos de ocupação e de uso do espaço com o corpo e adquirir a compreensão do seu corpo no espaço, no tempo e no grupo. Expressar corporalmente emoções, ideias e opiniões, tanto nas relações cotidianas como nas brincadeiras, dramatizações, dança, músicas, contação de histórias, dentre outras manifestações, empenhando-se em compreender o que outros também expressam. Conhecer-se nas diversas oportunidades de interações e explorações com seu corpo; reconhecer e valorizar o seu pertencimento de gênero, étnico-racial e religioso.



**CRECHE E BERÇÁRIO "SANTA MARIA GORETTI"**

**CNPJ 50.543.990/0001-82**

**Avenida Mário Amaral Gurgel, 831 – Centro – Cabrália Paulista/SP – CEP 17480-000**

**Telefone: (14) 3285-1291 / E-mail: [crechemariagoreti@hotmail.com](mailto:crechemariagoreti@hotmail.com)**

**BERÇÁRIO**





CRECHE E BERÇÁRIO "SANTA MARIA GORETTI"

CNPJ 50.543.990/0001-82

Avenida Mário Amaral Gurgel, 831 – Centro – Cabralia Paulista/SP – CEP 17480-000

Telefone: (14) 3285-1291 / E-mail: [crechemariagoreti@hotmail.com](mailto:crechemariagoreti@hotmail.com)

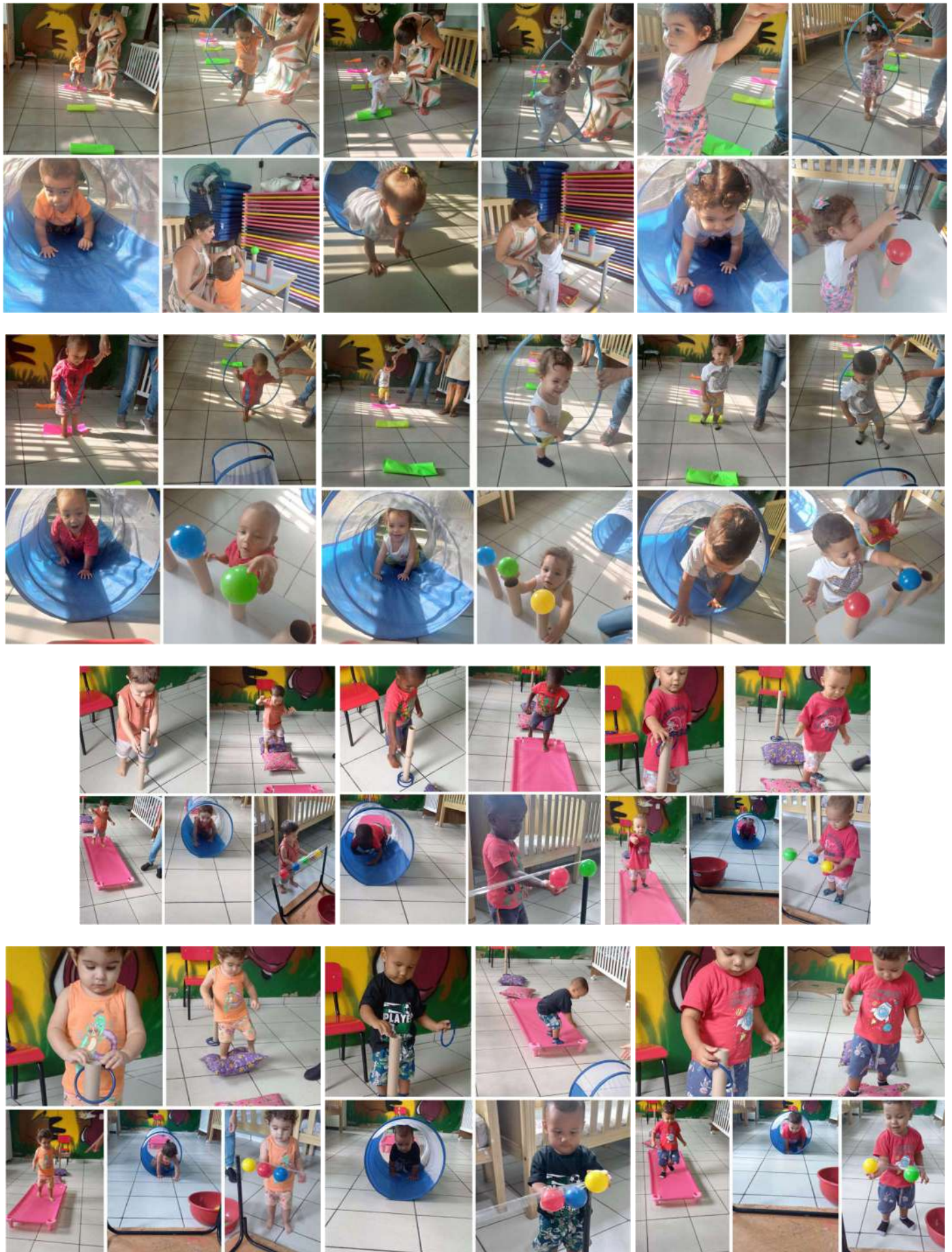



**CRECHE E BERÇÁRIO "SANTA MARIA GORETTI"**

**CNPJ 50.543.990/0001-82**

**Avenida Mário Amaral Gurgel, 831 – Centro – Cabralia Paulista/SP – CEP 17480-000**

**Telefone: (14) 3285-1291 / E-mail: [crechemariagoreti@hotmail.com](mailto:crechemariagoreti@hotmail.com)**



**COMPLEMENTAR**









**CRECHE E BERÇÁRIO "SANTA MARIA GORETTI"**

**CNPJ 50.543.990/0001-82**

**Avenida Mário Amaral Gurgel, 831 – Centro – Cabralia Paulista/SP – CEP 17480-000**

**Telefone: (14) 3285-1291 / E-mail: [crechemariagoreti@hotmail.com](mailto:crechemariagoreti@hotmail.com)**





## CRECHE E BERÇÁRIO "SANTA MARIA GORETTI"

CNPJ 50.543.990/0001-82

Avenida Mário Amaral Gurgel, 831 – Centro – Cabrália Paulista/SP – CEP 17480-000

Telefone: (14) 3285-1291 / E-mail: [crechemariagoreti@hotmail.com](mailto:crechemariagoreti@hotmail.com)



### PROJETO: BRINQUEDOS E BRINCADEIRAS

**Justificativa:** Durante todo o mês foram realizadas com as crianças do Berçário e do Complementar, atividades para trabalhar a convência e compartilhamento de brinquedos, objetos, entre outros através de brincadeiras, atividades e convívio diário. Ao brincar com diferentes parceiros, envolver-se em variadas brincadeiras e jogos de regras, a criança reconhece o sentido do singular, do coletivo, da autonomia e da solidariedade, constituindo as culturas infantis. Assim podendo explorar ambientes e situações, de diferentes formas, com pessoas e grupos sociais diversos, ampliando a sua noção de mundo e sua sensibilidade em relação aos outros. Conhecer-se nas interações e construir uma identidade pessoal e cultural, valorizar suas próprias características e as das outras crianças e adultos, constituindo uma confiança em si e uma atitude acolhedora e respeitosa em relação aos outros. A importância dos brinquedos e brincadeiras auxilia no desenvolvimento cognitivo e motor, atingindo o objetivo que um determinado brinquedo propõe bem como desenvolver a capacidade motora. Através do brincar, a criança desenvolve elementos fundamentais na formação da personalidade, visto que aprende, experimenta situações, organiza suas emoções, processa informações, constrói autonomia de ação, entre outros. Ambos estão interligados, pois trabalha a construção de afeto com outras crianças, podendo então a criança se desenvolver de forma saudável no seu ambiente de convívio com outros adultos e crianças.





**CRECHE E BERÇÁRIO "SANTA MARIA GORETTI"**

**CNPJ 50.543.990/0001-82**

**Avenida Mário Amaral Gurgel, 831 – Centro – Cabrália Paulista/SP – CEP 17480-000**

**Telefone: (14) 3285-1291 / E-mail: [crechemariagoreti@hotmail.com](mailto:crechemariagoreti@hotmail.com)**

**PROJETO: HIGIENE E AUTOCUIDADO**

**Justificativa:** Durante todo o mês é trabalhado com as crianças a higiene pessoal, como escovar os dentes, arrumar os cabelos, cortar as unhas, cuidados ao ir ao banheiro etc. Durante o dia a dia é de extrema importância participar das situações do cotidiano, tanto daquelas ligadas ao cuidado de si e do ambiente, como das relativas às atividades propostas pela professora, e de decisões relativas à escola, aprendendo a respeitar os ritmos, os interesses e os desejos das outras pessoas. Expressar as outras crianças e/ou adultos suas necessidades, emoções, sentimentos, dúvidas, hipóteses, descobertas, opiniões, oposições, utilizando diferentes linguagens, de modo autônomo e criativo, e empenhando-se em entender o que os outros expressam.



**PROJETO: ALIMENTAÇÃO SAUDÁVEL**

**Justificativa:** Todos os dias são trabalhados com as crianças a alimentação durante as refeições realizadas no dia. É preciso desenvolver hábitos alimentares saudáveis nas crianças (e consequentemente em seus núcleos familiares), e conscientizá-los da importância de uma boa alimentação – regrada e nutritiva – para que tenham boa saúde.



**CRECHE E BERÇÁRIO "SANTA MARIA GORETTI"**

**CNPJ 50.543.990/0001-82**

**Avenida Mário Amaral Gurgel, 831 – Centro – Cabrália Paulista/SP – CEP 17480-000**

**Telefone: (14) 3285-1291 / E-mail: [crechemariagoreti@hotmail.com](mailto:crechemariagoreti@hotmail.com)**

**BERÇÁRIO**





**CRECHE E BERÇÁRIO "SANTA MARIA GORETTI"**

**CNPJ 50.543.990/0001-82**

**Avenida Mário Amaral Gurgel, 831 – Centro – Cabralia Paulista/SP – CEP 17480-000**

**Telefone: (14) 3285-1291 / E-mail: [crechemariagoreti@hotmail.com](mailto:crechemariagoreti@hotmail.com)**



**COMPLEMENTAR**





## CRECHE E BERÇÁRIO "SANTA MARIA GORETTI"

CNPJ 50.543.990/0001-82

Avenida Mário Amaral Gurgel, 831 – Centro – Cabralia Paulista/SP – CEP 17480-000

Telefone: (14) 3285-1291 / E-mail: [crechemariagoreti@hotmail.com](mailto:crechemariagoreti@hotmail.com)



### PROJETO: ATIVIDADE DIRIGIDA (ARTES)

**Justificativa:** Durante o período de aprendizagem das crianças, as atividades de artes são de extrema importância para o desenvolvimento dos alunos. Através delas eles podem expressar sentimentos e explorar a imaginação. Por tanto durante o mês foi trabalhado com as crianças atividades com pinturas, colagens entre outras, podendo assim explorar mais a sensibilidade e aperfeiçoar o desenvolvimento dos pequenos. A criança tem a livre expressão de trabalhar de forma espontânea, acessando sua realidade interna e externa, o seu inconsciente, algo que está pronto para emergir naquele exato momento e com seu processo de vida, no qual o desenho é um reflexo de sua personalidade.

### BERÇÁRIO





CRECHE E BERÇÁRIO "SANTA MARIA GORETTI"

CNPJ 50.543.990/0001-82

Avenida Mário Amaral Gurgel, 831 – Centro – Cabrália Paulista/SP – CEP 17480-000

Telefone: (14) 3285-1291 / E-mail: [crechemariagoreti@hotmail.com](mailto:crechemariagoreti@hotmail.com)





CRECHE E BERÇÁRIO "SANTA MARIA GORETTI"

CNPJ 50.543.990/0001-82

Avenida Mário Amaral Gurgel, 831 – Centro – Cabrália Paulista/SP – CEP 17480-000

Telefone: (14) 3285-1291 / E-mail: [crechemariagoreti@hotmail.com](mailto:crechemariagoreti@hotmail.com)

### Artes: Carnaval!



### COMPLEMENTAR



### PROJETO: O PRAZER DA LEITURA- LITERATURA INFANTIL

**Justificativa:** Foram realizadas durante o mês leituras para as crianças do berçário e complementar com o intuito de promover um momento afetivo entre as crianças e as monitoras, podendo também trabalhar a imaginação de cada um deles. A leitura influencia a criança na sua aprendizagem tornando-a leitora da sua realidade, ouvindo diariamente histórias ela fará comparações, descobertas e vai compreendendo o mundo em



**CRECHE E BERÇÁRIO "SANTA MARIA GORETTI"**

**CNPJ 50.543.990/0001-82**

**Avenida Mário Amaral Gurgel, 831 – Centro – Cabrália Paulista/SP – CEP 17480-000**

**Telefone: (14) 3285-1291 / E-mail: [crechemariagoreti@hotmail.com](mailto:crechemariagoreti@hotmail.com)**

que está inserida. A imagem na literatura infantil deve ser oferecida a todas as crianças, mesmo que a criança não conheça a escrita deve ter contato com livros e no decorrer da sua vida irá adquirir o hábito da leitura, pois as imagens fazem com que as crianças que não leem, tenham contato com o livro e com o mundo da leitura, elaborando conceitos sobre o mundo e sua própria vida.

**Leitura "jacaré que tinha chulé, artes dobradura jacaré!**



**Literatura: Primeiro dia de aula na floresta!**



**Literatura: Animais!**





CRECHE E BERÇÁRIO "SANTA MARIA GORETTI"

CNPJ 50.543.990/0001-82

Avenida Mário Amaral Gurgel, 831 – Centro – Cabralia Paulista/SP – CEP 17480-000

Telefone: (14) 3285-1291 / E-mail: [crechemariagoreti@hotmail.com](mailto:crechemariagoreti@hotmail.com)

**PROJETO: QUEM SOU EU**

**Justificativa:** Este projeto cria possibilidades de desenvolver na criança uma melhor compreensão de sua identidade, o reconhecimento da diversidade étnico racial e a reflexão sobre suas ações, visando um convívio em sociedade harmonioso. Entende-se que a construção da identidade se dá por meio das interações da criança com o seu meio social. A escola é um universo social diferente do da família, favorecendo novas interações, ampliando desta maneira seus conhecimentos a respeito de si e dos outros. A auto-imagem também é construída a partir das relações estabelecidas nos grupos em que a criança convive. Pretendemos criar situações nas quais as crianças se comuniquem e expressem desejos, desagrados, necessidades, preferências e vontades; através de conversações, histórias, músicas, dramatizações, jogos, brincadeiras e outras atividades que envolvam a turma.





**CRECHE E BERÇÁRIO "SANTA MARIA GORETTI"**

**CNPJ 50.543.990/0001-82**

**Avenida Mário Amaral Gurgel, 831 – Centro – Cabrália Paulista/SP – CEP 17480-000**

**Telefone: (14) 3285-1291 / E-mail: [crechemariagoreti@hotmail.com](mailto:crechemariagoreti@hotmail.com)**



**PROJETO: CONVIVÊNCIA**

**Justificativa:** São considerados direitos de aprendizagem e desenvolvimento de todas as crianças: conviver com crianças e adultos em pequenos e grandes grupos, reconhecer e respeitar as diferentes identidades e pertencimento étnico-racial, de gênero e de religião. Brincar com diferentes parceiros, envolver-se em variadas brincadeiras e jogos de regras, reconhecerem o sentido do singular, do coletivo, da autonomia e da solidariedade, constituindo as culturas infantis. Explorar ambientes e situações, de diferentes formas, com pessoas e grupos sociais diversos, ampliando a sua noção de mundo e sua sensibilidade em relação aos outros. Conhecer-se nas interações e construir uma identidade pessoal e cultural, valorizar suas próprias características e as das outras crianças e adultos, constituindo uma confiança em si e uma atitude acolhedora e respeitosa em relação aos outros.





## CRECHE E BERÇÁRIO "SANTA MARIA GORETTI"

CNPJ 50.543.990/0001-82

Avenida Mário Amaral Gurgel, 831 – Centro – Cabralia Paulista/SP – CEP 17480-000

Telefone: (14) 3285-1291 / E-mail: [crechemariagoreti@hotmail.com](mailto:crechemariagoreti@hotmail.com)

### PROJETO: LINGUAGEM MATEMÁTICA

**Justificativa:** São considerados direitos de aprendizagem e desenvolvimento de todas as crianças: Brincar com materiais e objetos cotidianos, associados a diferentes papéis ou cenas sociais, e com elementos da natureza que apresentam diversidade de formas, texturas, cheiros, cores, tamanhos, pesos, densidades, experimentando possibilidades de transformação. Explorar e identificar as características do mundo natural e social, nomeando as, reagrupando-as e ordenando-as, segundo critérios diversos.

#### BERÇÁRIO



#### COMPLEMENTAR



### PROJETO: CIÊNCIAS DA NATUREZA

**Justificativa:** Conviver com crianças e adultos e com eles criar estratégias para investigar o mundo social e natural, demonstrando atitudes positivas em relação a situações que envolvam diversidade étnico-racial, ambiental, de gênero, de língua, de religião. Participar de atividades que oportunizem a observação de contextos diversos, atentando para características do ambiente e das histórias locais, utilizando ferramentas de conhecimento e instrumentos de registro, orientação e comunicação, como bússola, lanterna, lupa, máquina fotográfica, gravador, filmadora, projetor, computador e celular. Expressar suas observações, hipóteses e explicações sobre objetos, organismos vivos, fenômenos da natureza, características do ambiente, personagens e situações sociais, registrando-as por meio de desenhos, fotografias, gravações em áudio e vídeo, escritas e outras linguagens. Conhecer-se e construir sua identidade pessoal e cultural, identificando seus próprios



**CRECHE E BERÇÁRIO "SANTA MARIA GORETTI"**

**CNPJ 50.543.990/0001-82**

**Avenida Mário Amaral Gurgel, 831 – Centro – Cabralia Paulista/SP – CEP 17480-000**

**Telefone: (14) 3285-1291 / E-mail: [crechemariagoreti@hotmail.com](mailto:crechemariagoreti@hotmail.com)**

interesses na relação com o mundo físico e social, apropriando-se dos costumes, das crenças e tradições de seus grupos de pertencimento e do patrimônio cultural, artístico, ambiental, científica e tecnológico.

**BERÇÁRIO**





**CRECHE E BERÇÁRIO "SANTA MARIA GORETTI"**

**CNPJ 50.543.990/0001-82**

**Avenida Mário Amaral Gurgel, 831 – Centro – Cabralia Paulista/SP – CEP 17480-000**

**Telefone: (14) 3285-1291 / E-mail: [crechemariagoreti@hotmail.com](mailto:crechemariagoreti@hotmail.com)**



**COMPLEMENTAR**



**DOAÇÕES RECEBIDAS DO MESA BRASIL (SESC-BAURU) E COLABORADORES**

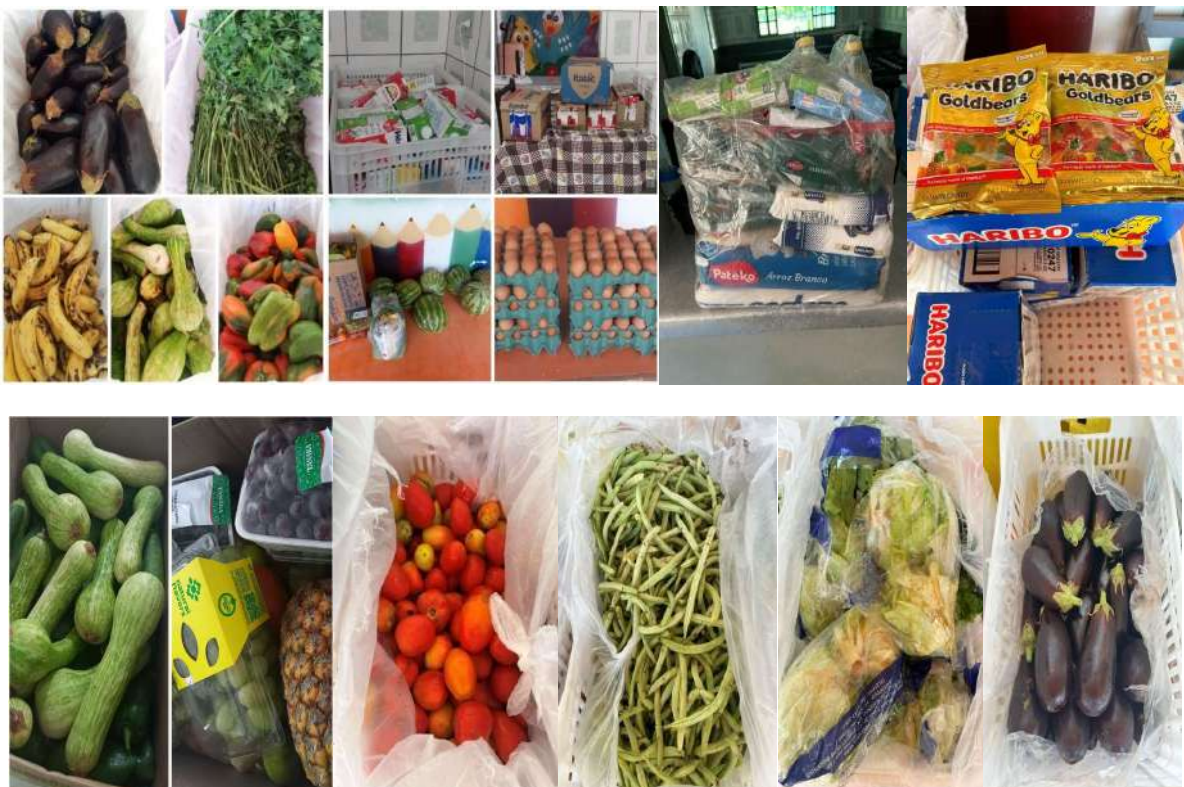



**CRECHE E BERÇÁRIO "SANTA MARIA GORETTI"**

**CNPJ 50.543.990/0001-82**

**Avenida Mário Amaral Gurgel, 831 – Centro – Cabrália Paulista/SP – CEP 17480-000**

**Telefone: (14) 3285-1291 / E-mail: [crechemariagoreti@hotmail.com](mailto:crechemariagoreti@hotmail.com)**

**CRIANÇAS ATENDIDAS EM NOSSA ENTIDADE (11 MESES ATÉ 2 ANOS)**

- AGATHA EMANUELLY LEONARDO BARREIRA – 22/10/2022
- LAURA FERNANDES – 01/01/2023
- LORENA POSSI CLARO LEAL – 07/01/2023
- WELLINGTON GAEL MARTINS DA SILVA – 23/06/2023
- PIETRO ANTONELLI DE OLIVEIRA – 06/12/2022
- ARTHUR HENRIQUE DA SILVA – 25/10/2022
- AUGUSTO FANTINI DE ANDRADE – 21/04/2022
- GABRIEL TEODORO PIRES – 15/10/2022
- HEITOR LOURENÇO – 06/05/2022
- ISABELLY RAFAELA FERNANDES SANQUETI – 18/08/2022
- KAIO ALENCAR VALDILHA – 24/09/2022
- LUÍS EDUARDO HONORATO – 28/06/2022
- MALICK FELIPE SNOW – 26/07/2022
- MEL DE ABREU MANSANO – 01/07/2022
- YASMIN YNAIÁ CORREA SANTOS – 10/09/2022

**CRIANÇAS ATENDIDAS EM NOSSA ENTIDADE (4 ATÉ 6 ANOS)**

- AGATHA YASMIN SANTANA DE AMORIM – 07/03/2020
- ANA JULIA DA SILVA RODRIGUES – 19/08/2019
- GABRIEL MIGLIORATTI DE SOUZA REIS – 16/11/2019
- LÍVIA CORREIA – 23/04/2019
- LUIS OTÁVIO CONSALTER MOREIRA – 14/01/2020
- MANUELLA VITORIA DE OLIVEIRA – 06/06/2019
- ALICIA THEODORO CHRISPIM – 13/11/2018
- BENJAMIN ALVES CAMILO – 05/10/2018
- BERNARDO DOS SANTOS LIMA – 18/09/2018
- LORENA ABIGAIL DO CARMO FARIA – 01/09/2018
- MATHEUS DAVI RODRIGUES DA SILVA – 20/20/2019
- MIGUEL MIGLIORATTI DE SOUZA – 17/05/2018



**CRECHE E BERÇÁRIO "SANTA MARIA GORETTI"**

**CNPJ 50.543.990/0001-82**

**Avenida Mário Amaral Gurgel, 831 – Centro – Cabrália Paulista/SP – CEP 17480-000**

**Telefone: (14) 3285-1291 / E-mail: [crechemariagoreti@hotmail.com](mailto:crechemariagoreti@hotmail.com)**

- NICOLAS MIGLIORATTI DE SOUZA – 17/05/2018
- ISADORA DE OLIVEIRA DUARTE – 03/02/2019
- VALENTINA ALVES RUAS – 28/06/2018
- ANNA JULIA BARBOSA – 21/06/2019
- CARLOS EDUARDO DE SOUZA JANDREIXE – 02/08/2019
- DAVI ROCHA DE OLIVEIRA – 14/09/2019
- EMANUEL BARBOSA DA FONSECA – 05/07/2019
- HELENA LEONEL INÁCIO – 27/09/2019
- MARIA ALICE RIBEIRO MATHEUS – 30/01/2020
- PEDRO HENRIQUE GARBULIO GOMES – 28/12/2019
- THIAGO FELIPE SANTOS NAVAS – 24/08/2019
- AGATHA YZADORA OLIVEIRA RIBEIRO – 23/12/2019
- BENTO ZANONI DO NASCIMENTO TORTORELLI – 17/05/2018
- HELENA COLLAÇO MANÇANO PAULINO – M 25/02/2019
- IRIS ALMEIDA MENDES – 22/01/2019
- LARA ALMEIDA MENDES – 22/01/2019
- LORHAN BRAMNATTI CONSALTER – 17/10/2018
- MATHEUS MARIANO – 10/05/2018
- MICKELLY DE FATIMA JUSTINO SANTOS – 04/06/2018
- LUCAS GABRIEL DA SILVA – 12/07/2018

**TOTAL 47 DE CRIANÇAS ATENDIDAS NO MÊS DE FEVEREIRO**

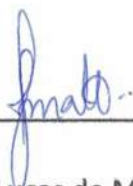

---

João Lucas de Mattos

Presidente